

# 逗子市立図書館

令和3（2021）年度  
活動報告



## 目次

1.	図書館の変遷	1
2.	図書館の概要	5
3.	館内案内図	8
4.	利用統計	9
5.	貸出ベスト	15
6.	主な指標	16
7.	蔵書統計	17
8.	令和4年度受入新聞	21
9.	令和4年度受入雑誌	22
10.	図書館の刊行物	24
11.	事業実施報告	25
12.	学校・関係機関等との連携事業	40
13.	職員研修等	42
14.	新型コロナウイルス感染拡大防止のための対応	43
15.	逗子市立図書館協議会	45
16.	予算	46
17.	機構・職員数	47



2階 一般書架

# 1. 図書館の変遷

昭和 24 年 1 月

現 JR 逗子駅前（山野根宮の下 389 番地）約 81 ㎡のカマボコ型の建物が米軍から横須賀市役所逗子支所に移管され、同時に蔵書 600 冊の提供を受け「逗子アメリカ図書館」として発足。

昭和 25 年 7 月 1 日

横須賀市からの分離独立に伴い「逗子町立図書館」と改称。

昭和 29 年 4 月 15 日

市制施行に伴い「逗子市立図書館」と改称。蔵書冊数も 2,348 冊に達し、市民の利用も盛んになり読書サークル等の活動も活発になる。

昭和 31 年 9 月 13 日

逗子小学校旧給食室（位置 逗子市逗子 1074 番地 面積 176.41 ㎡）を改築し、第 1・第 2 閲覧室（兼視聴覚室）、事務室等を設けて移転。

昭和 32 年 4 月

館外奉仕活動の助成として、県立図書館巡回文庫の配本所を閲覧室内に開設。この時期以降、市内各地区に読書会が次々に誕生した。

昭和 40 年 10 月

図書館建設が着工。

昭和 41 年 6 月 25 日

市立図書館が新築、開館（鉄筋 3 階建て床面積 1,829 ㎡、閲覧席 290 席、図書収容能力 6 万冊）。付帯施設として 3 階に設置された図書館ホールは、舞台装置及び映写設備を備え 331 名の収容能力で講演会、映画会等に利用された。

昭和 45 年 4 月

館外貸出の対象年齢をそれまでの「中学生以上」から「小学生以上」とし、さらに、館外貸出に際しての閲覧票記入を廃止し、手続きの簡略化を図る。

昭和 56 年 4 月

館外貸出の年齢制限を廃止。

昭和 58 年 4 月

逗子市商工会館の 3 階に東逗子貸出所を開設（平成 12 年 6 月末で閉所）。

昭和 59 年 5 月

小坪公民館が開館。図書室に図書館から資料 4,210 冊を提供し、閲覧・貸出業務を開始。

昭和 60 年 10 月

「藤原楚水文庫」を開設。

\* 藤原楚水（1880～1990）

文学博士、書道家、書道研究家。逗子市に在住した。

昭和 61 年 4 月

視聴覚ライブラリーの所管を教育研究所へ移管。

昭和 61 年 10 月

図書館 2 階に郷土資料室を開設。

昭和 62 年 1 月

定例おはなし会開始。

昭和 63 年 7 月

沼間公民館が開館。図書館から資料 6,127 冊を提供し、閲覧・貸出業務を開始。

平成元年 4 月

「三浦半島公立図書館相互協力申し合わせ事項」が本市と横須賀市・鎌倉市・三浦市・葉山町の 4 市 1 町の公立図書館長間で結ばれ、相互に登録可能となる。

平成 3 年 4 月

図書館分室を開設（昭和 50 年 12 月に市役所分庁舎として落成し、昭和 59 年から社会教育会館と

して使用されていた建物をリニューアルオープン)、同時に図書館ホール、視聴覚ライブラリー、講座室が図書館の所管となる。

平成3年10月

児童室を分室1階に移設。

平成4年7月

図書館用コンピュータシステム選定委員会発足。

平成4年8月12日

神奈川県図書館情報ネットワークシステム(KL-NET)に加入。

平成6年1月12日

図書館コンピュータシステムを導入。図書館と小坪公民館・沼間公民館とのオンラインにより、資料の検索・利用が一体化。また、図書館カードの採用により、どの施設からでも貸出、返却が可能となり、利用者が飛躍的に増加。

平成9年3月

図書館報『マーメイド通信』創刊。

平成13年4月

図書の予約を利用者用端末から利用者が直接行えるようにし、予約の連絡に自動通知システムを導入。

平成13年6月

市内の主要駅に返却用ブックポストを設置。

平成14年3月

逗子市文化・教育ゾーン実施設計完了。

平成14年7月

文化・教育ゾーンの建設にあたり図書館分室を閉鎖、児童室及び視聴覚ライブラリーを図書館内に移転。

平成14年12月28日

文化・教育ゾーン第1期工事着工(逗子小学校、図書館、ホール)。

平成15年5月

ブックスタート開始。

平成16年12月28日

旧図書館を閉館。同時に視聴覚ライブラリーを閉鎖(新図書館へ機能引継ぎ)。

平成17年3月

ホール、図書館棟(第1期工事)竣工。

平成17年4月17日

新図書館開館

- ・インターネットによる図書館資料の検索・予約システム稼動。
- ・図書宅配(有料)サービスの開始。

平成17年6月19日

逗子文化プラザホール開館(併設)。

平成19年7月1日

市民交流センター開館(文化・教育ゾーン内)。

平成22年2月

図書館コンピュータシステムの更新。

平成22年8月

図書館ホームページのリニューアル。

平成22年10月

5年間貸出記録がない人を登録抹消(以後毎年実施)。

平成23年3月11日~12日

東日本大震災後、システムダウンのため臨時休館。

その後、計画停電の影響で4月14日まで開館時間を変更(9時開館18時閉館)。

- 平成 23 年 4 月  
「逗子市立図書館のサービス目標」策定。
- 平成 23 年 11 月  
学校向け団体貸出サービス（学校支援パック）の開始。
- 平成 24 年 12 月  
障がい者サービス（デイジー・布絵本）の拡大と、郵送サービス（視覚障がい者対象）の実施。
- 平成 25 年 3 月  
「逗子市子どもの読書活動推進計画」策定。  
『季刊マーメイド』（特集記事）創刊。
- 平成 25 年 10 月  
『マーメイド・くらぶ』（子どもと中・高校生向け図書館報）創刊。
- 平成 25 年 12 月  
図書館入館者500万人突破（平成17年図書館開館以降）。
- 平成 26 年 2 月  
図書館の指定管理者制度導入目的の図書館条例改正議案が市議会にて否決。
- 平成 26 年 4 月  
市民の興味、関心が高い健康・医療情報コーナーを開設。  
図書の有料宅配サービス料金を 360 円に改定。
- 平成 26 年 7 月  
石原慎太郎氏より約 3,200 冊の寄贈をうけ、市制施行 60 周年記念事業のひとつとして「石原慎太郎文庫」を開設。
- 平成 27 年 2 月  
図書館コンピュータシステムの更新および図書館ホームページのリニューアル。
- 平成 27 年 4 月  
小坪・沼間公民館がコミュニティセンターへ移管。これに伴い、両公民館図書室は、図書館分室となる。
- 平成 28 年 3 月  
図書館の指定管理者制度導入目的の図書館条例改正議案が市議会にて否決。
- 平成 28 年 5 月  
図書館内の温度上昇の抑制並びに遮光のため、館内にロールスクリーンを設置。
- 平成 28 年 11 月  
障がいのある方も健常者も共に映画を楽しめる「バリアフリー映画会」を開催。
- 平成 29 年 8 月  
図書館入館者700万人突破（平成17年図書館開館以降）。
- 平成 29 年 10 月  
書架照明（図書館 2 階）のLED切替工事を実施。
- 平成 30 年 3 月  
「第二次 逗子市子どもの読書活動推進計画」策定。
- 平成 30 年 4 月  
「逗子市立図書館のサービス目標2018」策定。  
逗子市財政対策プログラムによりサービスの水準を見直し、人件費、物件費の削減を図った。試行的に図書館の休館日・開館時間を変更（火曜休館、午前9時～午後6時）、駅設置の図書館返却ポスト（ブックポスト）を撤去するとともに業者による学校配送サービスを廃止。また、ブックスタート事業を廃止して絵本の提供がない独自のファーストブック事業を開始。
- 平成 30 年 5 月  
国立国会図書館デジタル化資料送信サービスの提供を開始。
- 平成 30 年 9 月  
高齢者向けの新サービスを開始。

平成 30 年 10 月

こども発達支援センターの発達支援事業に活用する大型絵本、紙芝居、布絵本などの長期貸出を開始。

平成 30 年 11 月

逗子市行財政改革推進本部会議において「図書館については、直営を継続することとし、指定管理の検討を終了する。」ことを決定。

平成 31 年 4 月

平成 30 年度から続く財政対策により、試行的に図書館の休館日、開館時間を変更（火曜休館、月・金曜日 午前 9 時～午後 6 時、水・木曜日 午前 9 時～午後 7 時、土・日・祝休日 午前 9 時～午後 5 時）。

令和元年 10 月

平成 30 年に撤去した JR 逗子駅、JR 東逗子駅、逗子市役所正面出入口横の 3 か所に返却用のブックポストを再設置（逗子市役所正面出入口横のポストは、逗子市立図書館の返却用 BOOK POST を寄贈する会からの寄贈）。

業者による学校配送サービスの再開。

試行的に図書館の休館日、開館時間を変更（火曜休館、平日 午前 9 時～午後 7 時、土・日・祝休日 午前 9 時～午後 5 時）。

1 階健康・医療情報展示コーナーに、認知症サポートコーナーを新設。

令和 2 年 2 月 29 日

新型コロナウイルス感染拡大防止のため、小坪・沼間分室を臨時休館（5 月 31 日まで、3 月 16 日～4 月 9 日の間は予約本の貸出・返却窓口のみ開設）。

令和 2 年 3 月 2 日

新型コロナウイルス感染拡大防止のため、図書館を臨時休館（5 月 31 日まで、3 月 16 日～4 月 9 日の間は予約本の貸出・返却窓口のみ開設）。

令和 2 年 4 月 1 日

逗子市立図書館条例施行規則を一部改正。

図書館の開館時間（平日）午前 9 時～午後 7 時

（土・日・祝休日）午前 9 時～午後 5 時

図書館の休館日 毎週火曜日

令和 2 年 5 月 13 日

送料実費負担の図書宅配サービスを開始（有料宅配サービスは終了）。

令和 2 年 6 月

図書館報『季刊マーメイド』を『郷土マーメイド』に改称。

令和 2 年 7 月

高齢者サービスの対象年齢を 70 歳以上から 65 歳以上に変更。

令和 2 年 12 月

逗子市立図書館公式 twitter を開始。

令和 3 年 1 月 11 日

新型コロナウイルス感染拡大防止のため、小坪・沼間分室を臨時休館（3 月 21 日まで）。

令和 3 年 2 月

図書館コンピュータシステムの更新および図書館ホームページのリニューアル。

令和 3 年 3 月 1 日

「図書館の相互利用に関する協定」を横浜市教育委員会と締結。4 月 1 日から運用開始。

令和 3 年 6 月

図書館で公衆無線 LAN(Wi-Fi)サービス開始。

## 2. 図書館の概要

### 【図書館の概要】

現在の図書館は、平成 17 年（2005 年）4 月 17 日（日）に開館。

鉄筋コンクリート造り地上 3 階建て、収蔵可能数 17 万 5 千冊、床面積 2,348 ㎡、座席数 149 席のガラス張りで明るい開放的な図書館。

インターネット（携帯電話も可能）による図書館資料の検索・予約システムを導入。

#### ① 令和 3 年度の開館時間等

開館時間	平日 午前 9 時～午後 7 時 土・日・祝休日 午前 9 時～午後 5 時
休館日	毎週火曜日、年末年始（12 月 29 日～1 月 3 日）、館内整理日（1 月 4 日）、特別整理期間 * 火曜日が祝休日の際は開館し、その翌平日を休館。

#### ② 床面積

開架・閲覧室	1,466 ㎡
閉架書庫	107 ㎡
事務室	98 ㎡
電算室	22 ㎡
トイレその他	655 ㎡
合計	2,348 ㎡

#### ③ 蔵書収蔵可能数

開架	100,000 冊
閉架書庫	75,000 冊
合計	175,000 冊

#### ④ 閲覧席等の数

1 階	児童	32	計 61 席	
	新聞、逐次刊行物等ブラウジング	29 (うちソファ 25)		
2 階	一般	カウンター閲覧席	21	計 50 席
		ソファ	10	
		ラウンドソファ	10	
		閲覧席 (キャレル)	5 (社会人専用席)	
郷土閲覧席		4		
3 階	閲覧席	43 (うち社会人専用席 10)	計 57 席	
	パソコン専用席	14		
			総計 168 席	

※新型コロナウイルス感染拡大防止対策として、閲覧席等の利用可能数に変動あり。

## 【小坪分室】

開館時間 午前 9 時～午後 5 時  
休 館 日 毎週火曜日、年末年始（12 月 29 日～1 月 3 日）、館内整理日（1 月 4 日）、  
特別整理期間 \* 火曜日が祝休日の際は開館し、その翌平日を休館。  
所 在 地 〒249-0008  
逗子市小坪 5 丁目 21 番 17 号 小坪小学校区コミュニティセンター内  
電 話 0467-24-6726  
設 置 日 平成 27 年 4 月 1 日  
延床面積 84 ㎡（分室部分）  
資料収容能力 10,000 冊

## 【沼間分室】

開館時間 午前 9 時～午後 5 時  
休 館 日 毎週火曜日、年末年始（12 月 29 日～1 月 3 日）、館内整理日（1 月 4 日）、  
特別整理期間 \* 火曜日が祝休日の際は開館し、その翌平日を休館。  
所 在 地 〒249-0004  
逗子市沼間 3 丁目 16 番 32 号 沼間小学校区コミュニティセンター内  
電 話 046-872-3618  
設 置 日 平成 27 年 4 月 1 日  
延床面積 76 ㎡（分室部分）  
資料収容能力 10,000 冊



小坪分室



沼間分室



## 【令和3年度の図書館の施策】

### ● 読書の喜びを育み、豊かな情報源（情報発信基地）としての図書館

- 蔵書の見直し
- レファレンスサービスの充実
- テーマ別展示の実施
- 図書館間のネットワークの促進

### ● 地域の文化を大切に作る図書館

- 地域情報の蓄積、継承、発信
- 地域情報のレファレンス事例集の充実
- 郷土の研究者等との連携、協働による逗子の情報の集積発信

### ● 子どもの読書を応援する図書館

「第二次 逗子市子どもの読書活動推進計画」（平成30年度～令和4年度の5年間）の推進

- ・発達段階に応じたサービス・行事の充実
- ・図書館と学校やボランティア団体との連携
- ・ヤングアダルトサービスの充実

### ● 市民とともに歩み、市民を大切に作る図書館

- ハンディキャップサービス（障がい者サービス等）の提供
- ボランティアとの協働
- 高齢者サービスの提供
- 健康・医療情報サービスの推進
- 子育て支援サービスの提供
- 地域格差の解消

### ● 居心地の良い、利用しやすい図書館

- 施設設備維持管理計画の策定
- 新たな情報機器導入への調査・研究
- 分室での積極的な図書館サービスの提供
- 観光協会との連携事業の実施
- 図書館に関する情報の積極的な発信
- 防災訓練の実施

### 3. 図書館 館内案内図 (令和4年3月末現在)

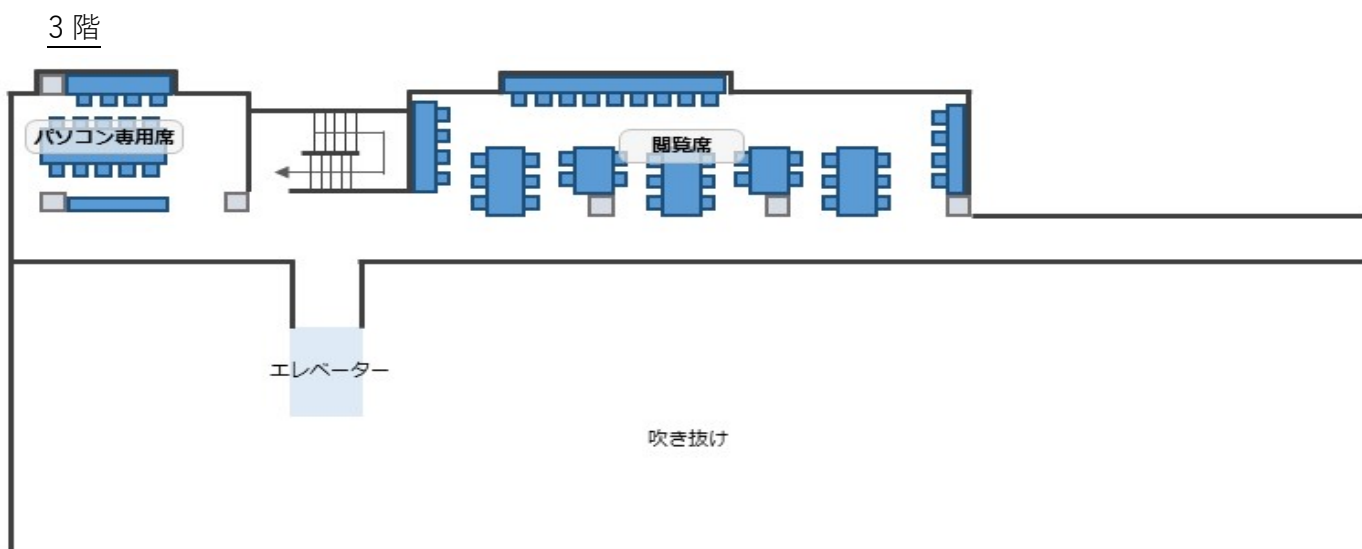
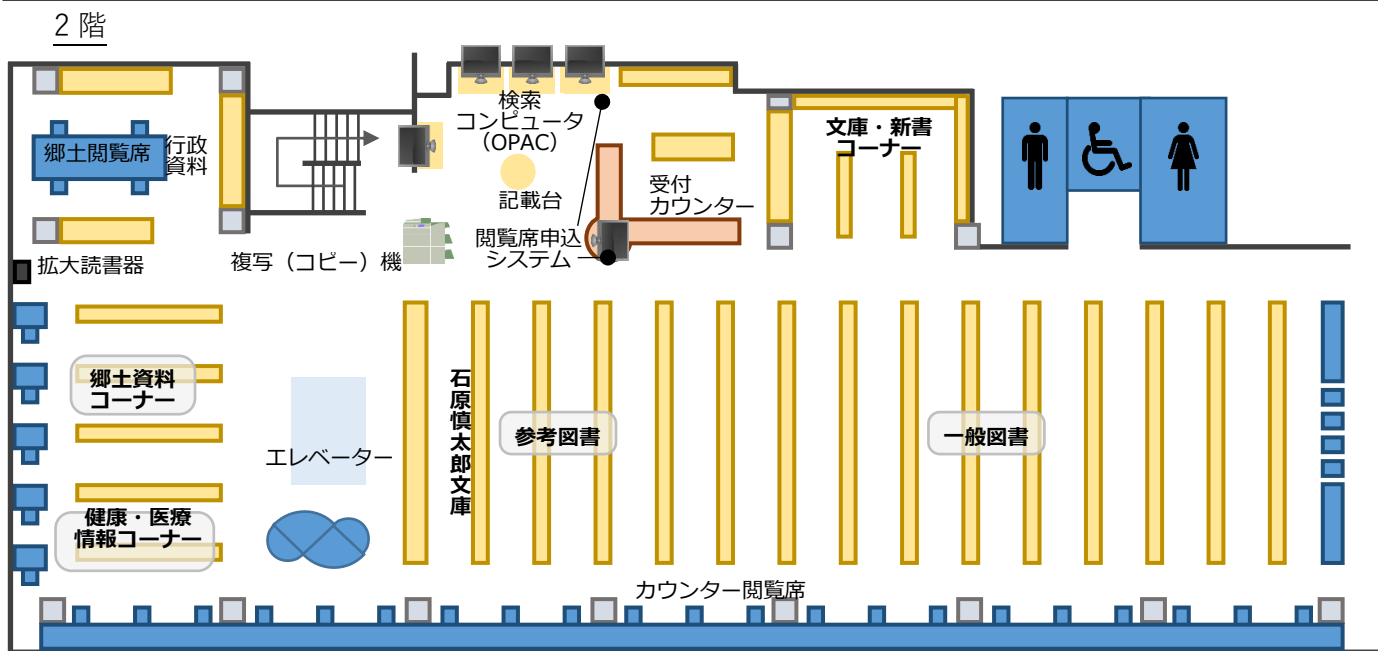
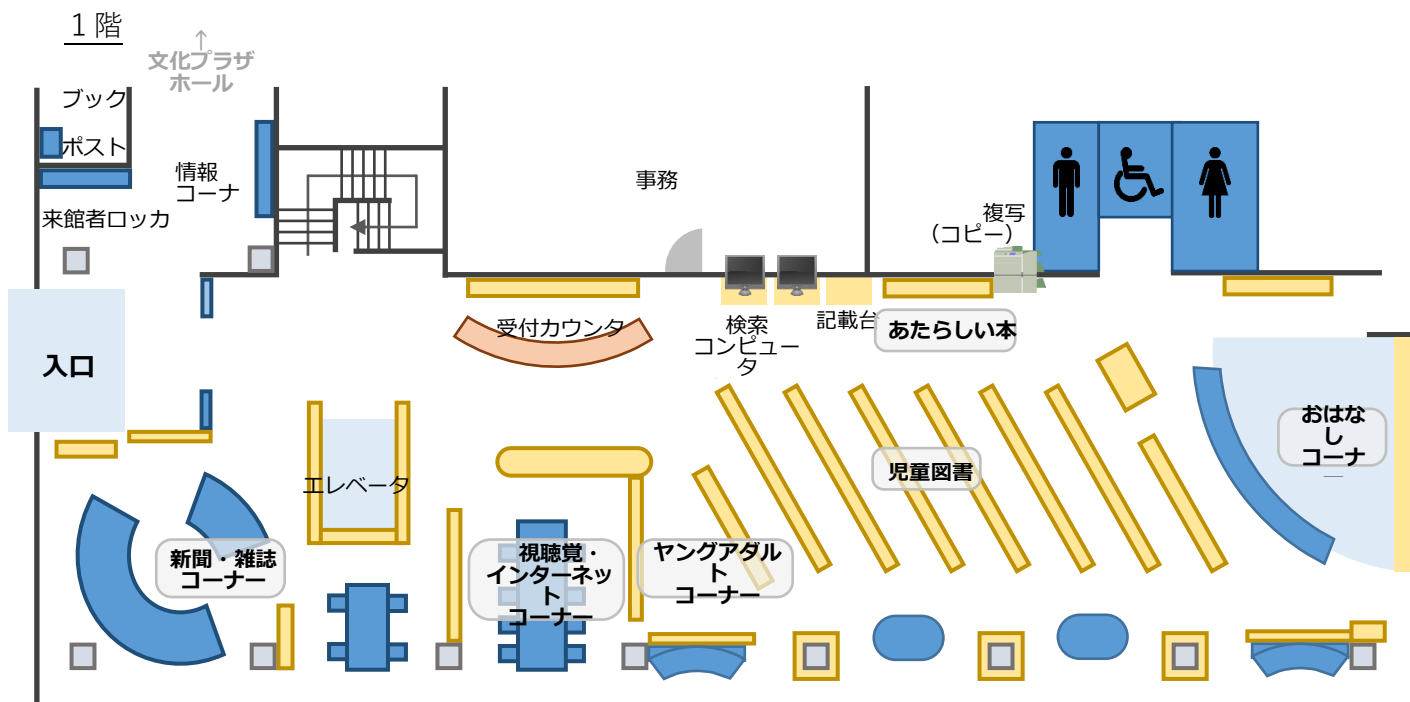

## 4. 利用統計

### 月別利用状況（逗子市立図書館のみ）

※貸出・予約件数は図書・雑誌・視聴覚資料の合計（個人利用のみ）

	開館日数	新規登録者数	貸出者数	貸出点数	予約件数	来館者数
4月	26	359	14,962	34,451	5,643	25,647
5月	27	339	15,315	34,726	6,172	29,027
6月	25	294	14,629	33,134	5,468	28,641
7月	27	351	15,560	35,989	5,752	32,494
8月	26	318	16,439	38,396	6,084	31,910
9月	26	270	16,499	38,421	6,418	29,692
10月	20	203	11,853	28,329	5,362	22,623
11月	25	243	14,527	32,429	5,450	27,978
12月	24	187	13,477	31,040	5,458	25,903
1月	23	252	13,880	31,985	5,967	25,984
2月	24	202	14,832	33,601	5,846	28,244
3月	26	167	15,026	33,469	6,057	28,420
3年度合計	299	3,185	176,999	405,970	69,677	336,563
月平均	25	265	14,750	33,831	5,806	28,047
1日平均		11	592	1,358	233	1,126
2年度実績	242	1,325	126,062	312,665	60,826	213,987
前年度比較	57	1,860	50,937	93,305	8,851	122,576

\* 令和3年度 登録者総数 40,924人（新規登録：全館合計 3,303人）  
 一般 37,076人 児童（0～12歳） 3,848人 計 40,924人

### 登録者内訳および地区別利用状況

居住地区	登録者数	構成割合	貸出者数	構成割合	貸出点数	構成割合
逗子市	27,416	67.0%	159,448	78.8%	361,086	78.6%
横須賀市	2,157	5.3%	5,289	2.6%	11,928	2.6%
鎌倉市	3,365	8.2%	10,835	5.4%	26,122	5.7%
三浦市	75	0.2%	128	0.1%	264	0.1%
葉山町	7,046	17.2%	23,637	11.7%	53,833	11.7%
横浜	691	1.7%	2,493	1.2%	4,983	1.1%
その他市外	174	0.4%	496	0.2%	894	0.2%
市外合計	13,508	33.0%	42,878	21.2%	98,024	21.4%
合計	40,924		202,326		459,110	

\* 市外利用者の内、在勤者は 392人、在学者は 337人（計 729人）

\* 貸出登録の要件

市内在住・在学・在勤の方、横浜市、横須賀市、鎌倉市、三浦市、葉山町在住の方（広域利用を含む）

### 新規登録者数

	図書館	小坪	沼間	合 計
4月	359	9	3	371
5月	339	5	2	346
6月	294	9	2	305
7月	351	6	3	360
8月	318	5	6	329
9月	270	5	1	276
10月	203	5	2	210
11月	243	7	3	253
12月	187	9	8	204
1月	252	5	5	262
2月	202	6	2	210
3月	167	5	5	177
3年度 合計	3,185	76	42	3,303
月平均	265	6	3	
2年度 実績	1,325	49	34	1,408

### 貸出者数

	図書館	小坪	沼間	合 計
4月	14,962	1,146	859	16,967
5月	15,315	1,317	969	17,601
6月	14,629	1,228	902	16,759
7月	15,560	1,354	948	17,862
8月	16,439	1,240	839	18,518
9月	16,499	912	693	18,104
10月	11,853	915	754	13,522
11月	14,527	1,185	907	16,619
12月	13,477	1,232	916	15,625
1月	13,880	1,271	917	16,068
2月	14,832	1,373	964	17,169
3月	15,026	1,426	1,060	17,512
3年度 合計	176,999	14,599	10,728	202,326
月平均	14,750	1,217	894	
2年度 実績	126,062	8,917	6,489	141,468

### 貸出点数

	図書館	小坪	沼間	合 計
4月	34,451	2,597	1,723	38,771
5月	34,726	2,935	1,952	39,613
6月	33,134	2,709	1,860	37,703
7月	35,989	2,992	1,958	40,939
8月	38,396	2,508	1,753	42,657
9月	38,421	1,747	1,160	41,328
10月	28,329	2,002	1,578	31,909
11月	32,429	2,468	1,795	36,692
12月	31,040	2,698	1,822	35,560
1月	31,985	2,826	1,881	36,692
2月	33,601	3,027	1,902	38,530
3月	33,469	3,247	2,000	38,716
3年度 合計	405,970	31,756	21,384	459,110
月平均	33,831	2,646	1,782	
2年度 実績	312,665	20,959	14,170	347,794

### 予約件数

	図書館	小坪	沼間	合 計
4月	5,643	645	556	6,844
5月	6,172	720	623	7,515
6月	5,468	738	564	6,770
7月	5,752	735	508	6,995
8月	6,084	925	681	7,690
9月	6,418	1,089	730	8,237
10月	5,362	644	570	6,576
11月	5,450	688	561	6,699
12月	5,458	672	522	6,652
1月	5,967	840	579	7,386
2月	5,846	843	557	7,246
3月	6,057	912	623	7,590
3年度 合計	69,677	9,451	7,074	86,200
月平均	5,806	788	590	
2年度 実績	60,826	6,275	5,166	72,267

※予約件数のうち、76,382件は Web（ホームページ）からの予約

資料別 個人貸出統計

【図書のみ】

(冊数)

	一般書 (※)	児童		外国語 図書	大活字本	郷土資料	点字図書	図書合計
		児童書	布絵本					
図書館	245,551	128,645	0	768	1,331	473	23	376,791
小坪	20,548	9,484	0	6	80	3	0	30,121
沼間	15,113	4,922	0	5	61	0	0	20,101
合計	281,212	143,051	0	779	1,472	476	23	427,013

【図書以外】(冊数)

(点数)

	雑誌	DVD	CD	デイジー	図書以外 計
図書館	19,942	7,781	1,456	0	29,179
小坪	1,047	441	147	0	1,635
沼間	1,001	258	24	0	1,283
合計	21,990	8,480	1,627	0	32,097

【個人貸出合計】	
図書館	405,970
小坪	31,756
沼間	21,384
合計	459,110

※一般書の内 健康・医療関係図書の貸出は、8,777冊/3,413冊(蔵書冊数)

分野別 個人貸出統計(全館合計)

(冊数)

	一般書	児童		外国語 図書	大活字本	郷土資料	点字図書	合計
		児童書	布絵本					
総記	4,784	798	0	0	8	1	0	5,591
哲学	10,878	1,143	0	2	67	2	0	12,092
歴史	22,886	3,790	0	16	54	433	0	27,179
社会科学	25,708	2,702	0	9	43	19	0	28,481
自然科学	17,374	10,411	0	10	16	7	0	27,818
技術・家庭	34,798	4,551	0	20	10	3	3	39,385
産業	7,737	2,047	0	9	0	0	6	9,799
芸術	19,339	11,499	0	57	13	7	7	30,922
言語	3,118	1,183	0	8	3	0	0	4,312
文学	134,590	34,141	0	213	1,258	4	2	170,208
絵本	0	68,386	0	435	0	0	5	68,826
紙芝居	0	2,400	0	0	0	0	0	2,400
合計	281,212	143,051	0	779	1,472	476	23	427,013

団体貸出(全館合計の図書・雑誌)

登録団体数 39 団体(学校を含む)

貸出冊数 1,998 冊(利用団体:17 団体)

相互貸借(雑誌を含む)

借受冊数(市外図書館から借用)…1,066 冊

提供冊数(市外図書館へ貸出)…2,738 冊

地区別 登録者数および各館別個人貸出統計

居住地区	登録者数	貸出者数				貸出点数			
	人口※ (市内のみ)	図書館	小坪	沼間	全館	図書館	小坪	沼間	全館
逗子	4,064	21,699	119	118	21,936	49,465	197	217	49,879
	6,489								
桜山	5,568	34,708	104	828	35,640	80,679	250	1,637	82,566
	10,872								
沼間	3,452	10,105	14	6,268	16,387	22,705	38	13,388	36,131
	8,948								
池子	2,339	11,194	32	452	11,678	26,856	60	1,156	28,072
	5,826								
山の根	1,397	7,357	24	92	7,473	17,733	31	234	17,998
	2,792								
久木	4,744	24,367	1,081	1,658	27,106	57,553	2,952	1,963	62,468
	9,912								
小坪	3,420	12,937	8,732	62	21,731	27,912	18,549	146	46,607
	7,694								
新宿	2,432	16,544	919	34	17,497	35,464	1,815	86	37,365
	4,290								
逗子市計	27,416	138,911	11,025	9,512	159,448	318,367	23,892	18,827	361,086
	56,823								
横須賀市	2,157	4,284	56	949	5,289	9,780	69	2,079	11,928
鎌倉市	3,365	7,763	3,049	23	10,835	19,086	7,005	31	26,122
三浦市	75	125	0	3	128	261	0	3	264
葉山町	7,046	23,194	216	227	23,637	53,133	274	426	53,833
横浜市	691	2,321	166	6	2,493	4,650	325	8	4,983
その他市外	174	401	87	8	496	693	191	10	894
市外合計	13,508	38,088	3,574	1,216	42,878	87,603	7,864	2,557	98,024
合計	40,924	176,999	14,599	10,728	202,326	405,970	31,756	21,384	459,110

※人口は、逗子市人口、世帯数調による（令和4年4月1日現在）

## 年齢別 登録者数および各館別個人貸出統計

年齢 (歳)	登録者 数	貸出者数				貸出点数			
		図書館	小坪	沼間	全館	図書館	小坪	沼間	全館
0～6	1,031	8,722	638	329	9,689	30,952	2,227	1,374	34,553
7～12	2,817	13,420	954	424	14,798	40,148	2,776	1,326	44,250
13～15	1,810	2,376	236	95	2,707	5,610	411	178	6,199
16～18	1,985	1,725	90	21	1,836	3,439	145	31	3,615
19～22	2,262	3,326	184	68	3,578	6,982	306	124	7,412
23～29	3,026	3,630	125	571	4,326	7,298	236	684	8,218
30代	3,917	13,410	638	396	14,444	34,784	1,904	1,203	37,891
40代	6,820	29,655	2,501	1,084	33,240	70,438	5,782	2,512	78,732
50代	6,256	29,679	3,045	1,650	34,374	58,177	5,977	2,579	66,733
60代	3,592	24,996	2,533	2,035	29,564	49,763	4,979	3,851	58,593
70代	4,479	33,551	2,763	2,897	39,211	71,909	5,399	5,316	82,624
80以上	2,864	12,203	891	1,158	14,252	26,037	1,613	2,206	29,856
不明	65	306	1	0	307	433	1	0	434
合計	40,924	176,999	14,599	10,728	202,326	405,970	31,756	21,384	459,110

※不明の貸出者数および貸出冊数は、未登録者の館内貸出

## 利用状況の5年間の推移（平成29年度～令和3年度）

### 逗子市立図書館のみ

年間総数（年度）	令和3	令和2	令和元	平成30	平成29
開館日数	299	242	275	300	316
来館者数	336,563	213,987	420,072	476,913	530,570
新規登録者数	3,185	1,325	1,805	1,964	2,198
貸出者数	176,999	126,062	173,504	190,431	197,325
貸出点数	405,970	312,665	382,586	425,418	443,420
予約件数	69,677	60,826	61,728	59,741	64,622

### 全館合計

年間総数（年度）	令和3	令和2	令和元	平成30	平成29
登録者数	40,924	40,428	42,981	43,930	43,714
新規登録者数	3,303	1,408	1,930	2,140	2,335
貸出者数	202,326	141,468	199,061	218,722	224,457
貸出点数	459,110	347,794	437,668	486,761	503,164
予約件数	86,202	72,267	75,510	73,287	78,384

## 時間帯別貸出者数

逗子市立図書館のみ（開館日数 299 日）

時 間	個人合計	構成割合
9～10 時	20,594	11.6%
10～11 時	19,818	11.2%
11～12 時	20,278	11.5%
12～13 時	15,947	9.0%
13～14 時	16,522	9.4%
14～15 時	18,844	10.6%
15～16 時	19,985	11.3%
16～17 時	21,446	12.1%
17～18 時	10,079	5.7%
18～19 時	7,391	4.2%
Web 延長	6,095	3.4%
合計	176,999	100%

## レファレンス受付件数

項 目	計
カウンター	5,826
電話等	147
合 計	5,973

## コピーサービス

	受付件数	枚 数
モノクロコピー	2,014	13,889
カラーコピー	190	671
合 計	2,204	14,560

図書館 1 階：モノクロコピー機 1 台設置

2 階：モノクロ・カラー兼用コピー機 1 台設置

## 宅配・郵送サービス

### 障がい者郵送サービス

	障がい者郵送	視覚障がい者郵送	合 計
登録者数 (人)	10	4	14
貸出件数 (件)	31	0	31
貸出冊数 (冊)	45	0	45

### 図書宅配サービス

貸出件数 (件)	3
貸出冊数 (冊)	12



## 5. 貸出ベスト

### 一般図書

順位	貸出回数	タイトル	著者等	出版者
1	163	希望の糸	東野圭吾／著	講談社
2	159	ぼくはイエローでホワイトで、ちょっとブルー - The Real British Secondary School Days - 2	ブレディみかこ／著	新潮社
3	136	推し、燃ゆ	宇佐見りん／著	河出書房新社
4	132	少年と犬	馳星周／著	文藝春秋
5	128	ライオンのおやつ	小川糸／著	ポプラ社
6	117	そして、バトンは渡された	瀬尾まいこ／著	文藝春秋
7	115	心淋し川	西條奈加／著	集英社
8	113	ブラック・ショーマンと名もなき町の殺人	東野圭吾／著	光文社
9	112	とわの庭	小川糸／著	新潮社
10	111	半沢直樹 アルルカンと道化師	池井戸潤／著	講談社

### 児童図書

順	貸出	タイトル	著者等	出版者
1	159	ぼくはイエローでホワイトで、ちょっとブルー - The Real British Secondary School Days - 2	ブレディみかこ／著	新潮社
2	145	でんしゃ	バイロン・バートン／さく・え こじまもる／やく	金の星社
3	130	サンドイッチサンドイッチ	小西英子	福音館書店
4	124	しろくまちゃんのほっとけーき	わかやまけん／え 森比左志 ／著 わだよしおみ／著	こぐま社
5	117	そして、バトンは渡された	瀬尾まいこ／著	文藝春秋
6	104	おばけのてんぷら	せなけいこ／作・絵	ポプラ社
7	100	おててがでたよ	林明子／さく	ポプラ社
8	93	恐竜トリケラトプスときけんな谷	黒川みつひろ／作絵	小峰書店
9	92	オルタネート	加藤シゲアキ／著	新潮社
10	91	だるまさんが	かがくいひろし／さく	ブロンズ新社

### 視聴覚資料 (館内利用も含む)

順位	貸出回数	タイトル	監督 原作等
1	37	がんばるもん-げんきげんきノンタン-	キヨノサチコ／原作 香川豊／監督 齋藤彩夏／声
2	35	いたいのとんでけ～★-げんきげんきノンタン	キヨノサチコ／原作 香川豊／監督 齋藤彩夏／声
2	35	魔女の宅急便	宮崎駿／プロデュース・脚本・監督 角野栄子／原作

2	35	おとなのけんか	ロマン・ポランスキー／監督 ヤスミナ・レザ／原作
5	34	モアナと伝説の海	ジョン・マスカー／監督
5	34	新聞記者	藤井道人／監督 シム・ウンギョン／出演
7	33	怪盗グルーの月泥棒	ピエール・コフィン／監督
7	33	天空の城ラピュタ	宮崎駿／原作・脚本・監督
9	32	千と千尋の神隠し	宮崎駿／原作・脚本・監督
9	32	楽しいムーミン一家 8	斉藤博／監督 トーベ・ヤンソン／原作
9	32	リトルマーメイド スペシャル・エディション	

## 6. 主な指標

逗子市人口 56,823 人 (令和4年4月1日現在)

	令和3年度	令和2年度
<b>市民1人当たりの資料費(資料購入費/人口)円</b>	<b>356.70</b>	<b>355.22</b>
資料(図書・雑誌・視聴覚資料)購入費/人口		
<b>資料購入費(R3決算:資料費合計)</b>	<b>20,268,543</b>	<b>20,254,899</b>
<b>市民1人当たりの蔵書冊数(蔵書冊数/人口)冊</b>	<b>4.08</b>	<b>4.02</b>
図書蔵書冊数/人口		
<b>蔵書冊数(図書資料のみ)</b>	<b>231,878</b>	<b>229,182</b>
<b>市民1人当たりの貸出点数(貸出点数/人口)点</b>	<b>8.08</b>	<b>6.10</b>
図書・雑誌・視聴覚資料貸出点数/人口		
<b>個人貸出冊数</b>	<b>459,110</b>	<b>347,794</b>
<b>市民1人当たりの予約冊数(予約数/人口)冊</b>	<b>1.52</b>	<b>1.27</b>
予約数/人口		
<b>予約数</b>	<b>86,202</b>	<b>72,267</b>
<b>蔵書回転率(貸出冊数/蔵書冊数)冊</b>	<b>1.84</b>	<b>1.39</b>
図書貸出冊数/図書蔵書冊数		
<b>図書貸出冊数</b>	<b>427,013</b>	<b>318,632</b>
<b>蔵書新鮮度(受入冊数/蔵書冊数)%</b>	<b>3.92%</b>	<b>3.97%</b>
図書受入冊数/図書蔵書冊数		
<b>受入冊数</b>	<b>9,097</b>	<b>9,088</b>
<b>登録率 市民のみの登録率(登録者数/人口)%</b>	<b>48.2%</b>	<b>47.8%</b>
登録者数/人口		
<b>市内登録者数</b>	<b>27,416</b>	<b>27,270</b>

## 7. 蔵書統計（令和4年3月31日現在）

### 図書館・分室 合計資料点数

		図書館	小坪分室	沼間分室	3年度合計	2年度合計	増減	
図書	一般書	156,031	7,041	7,350	170,422	168,382	2,040	
	児童	児童書	37,913	5,457	3,804	47,174	46,883	291
		布絵本	49	0	0	49	47	2
	外国語図書	571	3	3	577	554	23	
	大活字本	1,258	11	0	1,269	1,199	70	
	郷土資料	12,174	51	56	12,281	12,014	267	
	点字資料	106	0	0	106	103	3	
	図書資料合計	208,102	12,563	11,213	231,878	229,182	2,696	
視聴覚	16mmフィルム	5	0	0	5	5	0	
	ビデオ	6	0	0	6	6	0	
	DVD	1,474	2	2	1,478	1,462	16	
	CD	1,248	0	0	1,248	1,197	51	
	レコード	10	0	0	10	9	1	
	カセット	12	0	0	12	12	0	
	その他	19	0	0	19	18	1	
	デイジー	133	0	0	133	130	3	
	視聴覚資料合計	2,907	2	2	2,911	2,839	72	

\* 図書館の図書資料のうち、開架冊数は124,088冊

### 各館資料点数前年度比

		図書館			小坪分室			沼間分室			
		3年度	2年度	増減	3年度	2年度	増減	3年度	2年度	増減	
図書	一般書	156,031	154,171	1,860	7,041	6,887	154	7,350	7,324	26	
	児童	児童書	37,913	37,695	218	5,457	5,446	11	3,804	3,742	62
		布絵本	49	47	2	0	0	0	0	0	0
	外国語図書	571	549	22	3	2	1	3	3	0	
	大活字本	1,258	1,188	70	11	11	0	0	0	0	
	郷土資料	12,174	11,917	257	51	44	7	56	53	3	
	点字資料	106	103	3	0	0	0	0	0	0	
	図書資料合計	208,102	205,670	2,432	12,563	12,390	173	11,213	11,122	91	
視聴覚	16mmフィルム	5	5	0	0	0	0	0	0	0	
	ビデオ	6	6	0	0	0	0	0	0	0	
	DVD	1,474	1,458	16	2	2	0	2	2	0	
	CD	1,248	1,197	51	0	0	0	0	0	0	
	レコード	10	9	1	0	0	0	0	0	0	
	カセット	12	12	0	0	0	0	0	0	0	
	その他	19	18	1	0	0	0	0	0	0	
	デイジー	133	130	3	0	0	0	0	0	0	
	視聴覚資料合計	2,907	2,835	72	2	2	0	2	2	0	

令和3年度 受入・除籍資料明細

		受入点数								合計				
		購入				購入以外（寄贈等）								
		図書	小坪	沼間	計	図書	小坪	沼間	計	図書	小坪	沼間	計	
図書	一般書	4,869	484	518	5,871	543	90	88	721	5,412	574	606	6,592	
	児童	児童書	1,552	197	191	1,940	128	4	5	137	1,680	201	196	2,077
		布絵本	2	0	0	2	0	0	0	0	2	0	0	2
		外国語図書	23	1	0	24	3	0	0	3	26	1	0	27
		大活字本	70	0	0	70	0	0	0	0	70	0	0	70
		郷土資料	41	1	0	42	271	4	3	278	312	5	3	320
		点字資料	0	0	0	0	9	0	0	9	9	0	0	9
		図書資料合計	6,557	683	709	7,949	954	98	96	1,148	7,511	781	805	9,097
視聴覚	16mmフィルム	0	0	0	0	0	0	0	0	0	0	0	0	
	ビデオ	0	0	0	0	0	0	0	0	0	0	0	0	
	DVD	34	0	0	34	1	0	0	1	35	0	0	35	
	CD	48	0	0	48	4	0	0	4	52	0	0	52	
	レコード	0	0	0	0	2	0	0	2	2	0	0	2	
	カセット	0	0	0	0	0	0	0	0	0	0	0	0	
	その他	0	0	0	0	1	0	0	1	1	0	0	1	
	デージー	0	0	0	0	3	0	0	3	3	0	0	3	
	視聴覚資料合計	82	0	0	82	11	0	0	11	93	0	0	93	

		除籍点数			
		図書館	小坪分室	沼間分室	計
図書	一般書	3,541	401	611	4,553
	児童書	1,502	182	112	1,796
	その他	51	0	0	51
	図書合計	5,094	583	723	6,400
	視聴覚	19	0	0	19



2階 健康・医療情報コーナー

図書 分類別 蔵書冊数

全館合計

	一般書	児童書		外国語 図書	大活字本	郷土資料	点字資料	合 計
		児童書	布絵本					
総記	6,573	587	0	0	11	1,301	0	8,472
哲学	8143	453	0	4	25	188	3	8,816
歴史	21,222	1,967	0	35	26	3,016	4	26270
社会科学	22,324	2,438	0	26	12	3,679	26	28,481
自然科学	11,512	4,110	0	18	6	548	4	16,198
技術・家庭	12,792	1,552	0	37	3	536	21	14,941
産業	4657	897	0	11	1	510	5	5,991
芸術	18,405	2,700	0	98	23	1,641	9	22,875
言語	3,192	599	0	17	8	13	10	3,839
文学	61,602	13,804	0	176	1,154	849	20	77,605
絵本	0	16,439	49	155	0	0	4	16,647
紙芝居	0	1,628	0	0	0	0	0	1,628
合 計	170,422	47,174	49	577	1,269	12,281	106	231,878

図書館のみ

	一般書	児童書		外国語 図書	大活字本	郷土資料	点字資料	合 計
		児童書	布絵本					
総記	6,445	482	0	0	9	1,299	0	8,235
哲学	7,849	407	0	4	25	188	3	8,476
歴史	19,855	1,687	0	33	26	2,974	4	24,579
社会科学	21,563	2,335	0	26	11	3,660	26	27,621
自然科学	10,701	3,551	0	17	6	540	4	14,819
技術・家庭	10,374	1,331	0	37	3	533	21	12,299
産業	4,260	817	0	11	1	510	5	5,604
芸術	17,546	2,264	0	95	23	1,608	9	21,545
言語	3,044	507	0	17	6	13	10	3,597
文学	54,394	11,548	0	176	1,148	849	20	68,135
絵本	0	11,651	49	155	0	0	4	11,859
紙芝居	0	1,333	0	0	0	0	0	1,333
合 計	156,031	37,913	49	571	1,258	12,174	106	208,102

### 小坪分室

	一般書	児童書		外国語 図書	大活字本	郷土資料	点字資料	合 計
		児童書	布絵本					
総記	70	72	0	0	2	1	0	145
哲学	162	28	0	0	0	0	0	190
歴史	671	159	0	1	0	18	0	849
社会科学	400	59	0	0	1	9	0	469
自然科学	395	310	0	0	0	5	0	710
技術・家庭	1,290	160	0	0	0	2	0	1,452
産業	207	45	0	0	0	0	0	252
芸術	455	218	0	2	0	16	0	691
言語	78	58	0	0	2	0	0	138
文学	3,313	1,488	0	0	6	0	0	4,807
絵本	0	2,710	0	0	0	0	0	2,710
紙芝居	0	150	0	0	0	0	0	150
合 計	7,041	5,457	0	3	11	51	0	12,563

### 沼間分室

	一般書	児童書		外国語 図書	大活字本	郷土資料	点字資料	合 計
		児童書	布絵本					
総記	58	33	0	0	0	1	0	92
哲学	132	18	0	0	0	0	0	150
歴史	696	121	0	1	0	24	0	842
社会科学	361	44	0	0	0	10	0	415
自然科学	416	249	0	1	0	3	0	669
技術・家庭	1,128	61	0	0	0	1	0	1,190
産業	190	35	0	0	0	0	0	225
芸術	404	218	0	1	0	17	0	640
言語	70	34	0	0	0	0	0	104
文学	3,895	768	0	0	0	0	0	4,663
絵本	0	2,078	0	0	0	0	0	2,078
紙芝居	0	145	0	0	0	0	0	145
合 計	7,350	3,804	0	3	0	56	0	11,213

## 8. 令和4年度 受入新聞

タイトル	保存期間
神奈川新聞	5年
朝日新聞 朝・夕刊	1年 ※注1
日本経済新聞 朝・夕刊	1年
毎日新聞 朝・夕刊	1年
読売新聞 朝・夕刊	1年
産経新聞	3か月
東京新聞 朝・夕刊	3か月
日経産業新聞	3か月
日経ヴェリタス	3か月
スポーツニッポン	3か月
スポーツ報知の収録	3か月

タイトル	保存期間
赤旗	3か月
公明新聞	3か月
自由民主	3か月
国民民主プレス	3か月
立憲民主	3か月
週刊読書人	3か月
図書新聞	3か月
THE JAPAN TIMES / International New York Times	3か月
新聞タイトル数	合計 19

注1 朝日新聞は、明治21年7月号から縮刷版を所蔵。

(ただし、大正12年1月～昭和元年12月、昭和4年5月～8月は欠号)

朝日新聞記事データベース「朝日新聞クロスサーチ(旧:聞蔵II)」で、朝日新聞デジタルコンテンツの収録記事及び知恵蔵が検索可能。

\*朝日新聞クロスサーチは図書館のインターネットコーナーで利用可能。



1階 新聞・雑誌コーナー



2階 石原慎太郎文庫

## 9. 令和4年度 受入雑誌

\*印のついているものは寄贈による受入

	一般 雑誌 タイトル	図書館	小坪	沼間
1	IRONMAN	1*	0	0
2	I'm home	1	0	0
3	AERA	1	0	0
4	AERA with Kids	1	0	0
5	an・an	1	0	0
6	&Premium	1	0	0
7	いいね	0	0	1
8	一個人	0	0	1
9	一枚の繪	1	0	0
10	WiLL	1	0	0
11	WEDGE	1*	0	0
12	うかたま	0	0	1
13	栄養と料理	1	0	0
14	エコノミスト	1	0	0
15	SF マガジン	1	0	0
16	ESSE	0	0	1
17	NHK 囲碁講座	0	0	1
18	NHK きょうの健康	1	0	0
19	NHK きょうの料理	1	1	0
20	NHK きょうの料理ビギナーズ	1	0	0
21	NHK 趣味の園芸	0	1	0
22	NHK 趣味の園芸やさしいの時間	1	0	0
23	NHK 将棋講座	1	0	0
24	NHK すてきにハンドメイド	1	1	0
25	FQ JAPAN	1	1	0
26	ELLE gourmet(エル・グルメ)	1	0	0
27	ELLE DECORATION	0	1	0
28	演劇界	1	0	0
29	OZ magazine	1	0	0
30	おとなの週末	1	0	0
31	オール読物	0	0	1
32	オレンジページ	1	0	0
33	音楽の友	1	0	0
34	会社四季報	1	0	0
35	Casa BRUTUS	1	0	0
36	KAZI(舵)	1	0	0
37	かぞくのじかん	1	0	0
38	Cut	1	0	0
39	家庭画報	1	0	0
40	かまくら春秋	1	0	0
41	Kayak(カヤック)	1	0	0
42	キネマ旬報	1	0	0
43	ku:nel(クウネル)	1	0	0
44	月刊クーヨン	1	0	0
45	暮らしの手帖	1	0	1
46	CREA	0	1	0
47	クレア・トラベラー	1	0	0
48	クロワッサン	0	1	0
49	群像	1	0	0
50	芸術新潮	1	0	0

	一般 雑誌 タイトル	図書館	小坪	沼間
51	GOETHE	1	0	0
52	現代化学	1	0	0
53	現代詩手帖	1	0	0
54	現代の図書館	1*	0	0
55	航空ファン	1	0	0
56	皇室	1*	0	0
57	子どもの本棚	1	0	0
58	GOLF DIGEST	1	0	0
59	CYCLE SPORTS	1	0	0
60	サッカーマガジン	1	0	0
61	サライ	0	1	0
62	サンデー毎日	1	0	0
63	JTB 時刻表	1	0	0
64	CNN ENGLISH EXPRESS	1	0	0
65	月刊自家用車	1	0	0
66	CG-CAR GRAPHIC-	0	1	0
67	思想	1	0	0
68	週刊朝日	1	0	0
69	週刊金曜日	1	0	0
70	週刊新潮	1	0	1
71	週刊ダイヤモンド	1	0	0
72	週刊東洋経済	1	0	0
73	週刊文春	1	1	0
74	週刊ベースボール	1	0	0
75	小説新潮	1	0	0
76	SHONAN TIME	0	1	0
77	新潮	1	0	0
78	ジャズ批評	1	0	0
79	Jurist (ジュリスト)	1	0	0
80	すばる	1	0	0
81	Sports Graphic Number	1	0	0
82	スマッシュ	1	0	0
83	住む。	1	0	0
84	相撲	1	0	0
85	正論	1	0	0
86	世界	1	0	0
87	世界の艦船	1	0	0
88	SOFTWARE DESIGN	1	0	0
89	TIME	1	0	0
90	Tarzan	1	0	0
91	旅の手帖	1	0	0
92	短歌	1	0	0
93	ダイヤモンド ZAI	1	0	0
94	ダ・ヴィンチ	1	0	0
95	月刊ダンスビュー	0	0	1
96	DANCE MAGAZINE	1	0	0
97	dancyu	1	0	0
98	中央公論	1	0	0
99	チルチンびと	0	1	0
100	つり人	1	0	0



	一般 雑誌 タイトル	図書館	小坪	沼間
101	月刊 DAY	1	0	0
102	鉄道ジャーナル	0	0	0
103	鉄道ピクトリアル	1	0	0
104	天然生活	1	0	0
105	月刊天文ガイド	1	0	0
106	東京人	1	0	0
107	ドゥーパ	1	0	0
108	特選街	1	0	0
109	図書館雑誌	1*	0	0
110	NATIONAL GEOGRAPHIC-日本版-	1	0	0
111	NALU	1	0	0
112	日経 WOMAN	1	0	0
113	日経サイエンス	1	0	0
114	TRENDY 日経トレンドイー	1	0	0
115	日経パソコン	1	0	0
116	日経ビジネス	1	0	0
117	日経 PC21	0	1	0
118	日経ヘルス	1	0	0
119	日経マネー	1	0	0
120	Newsweek 日本版	1	0	0
121	Newton	1	0	0
122	ねこ	1	0	0
123	ノジュール	1	0	0
124	俳句	1	0	0
125	Hanako	1	0	0
126	母の友	1	0	0
127	ハヤカワミステリマガジン	1	0	0
128	月刊バスケットボール	1	0	0
129	月刊バレーボール	1	0	0
130	美術手帖	1	0	0
131	ひととき	1*	0	0
132	BE-PAL	1	0	0
133	FIGARO japon	1	0	0
134	フォトコン	1	0	0
135	月刊福祉	1	0	0
136	婦人公論	1	0	0
137	婦人之友	1	0	1*
138	武道	1*	0	0
139	BRUTUS	1	0	0
140	文学界	1	0	0
141	文藝春秋	1	0	0
142	プレジデント	1	0	0
143	プレジデント Family	1	0	0
144	Pre-mo	1	0	0
145	Baby - mo(ベビモ)	1	0	0
146	VERY	1	0	0
147	Pen	1	0	0
148	Voice	1	0	0
149	POPEYE	0	1	0
150	本の雑誌	1	0	0
151	毎日が発見	0	0	1

	一般 雑誌タイトル	図書館	小坪	沼間
152	Mac Fan	1	0	0
153	Mart	0	1	0
154	MAMOR	1*	0	0
155	ミセスのスタイルブック	1	0	0
156	目の眼	1	0	0
157	MORE(モア)	1	0	0
158	MOE	1	0	0
159	MOSTLY CLASSIC	1	0	0
160	MODERN LIVING	1	0	0
161	野菜だより	0	0	1
162	山と溪谷	1	0	0
163	ゆうゆう	1	0	0
164	ユリイカ	1	0	0
165	ラグビーマガジン	1	0	0
166	ラジオ深夜便	1	0	0
167	ランドネ	0	0	1
168	ランナーズ	1	0	0
169	陸上競技マガジン	1	0	0
170	歴史街道	1	0	0
171	レクリエ	1	0	0
172	レタスクラブ	0	0	1
173	和楽	0	0	1
174	WAN	1	0	0
一般 雑誌 各館 計		150	14	16
児童 雑誌 タイトル		図書館	小坪	沼間
175	アニメージュ	1	0	0
176	かがくのとも	1	0	0
177	Clara	1	0	0
178	子供の科学	1	0	0
179	こどものとも	1	0	0
180	こどものとも 0・1・2	1	0	0
181	こどものとも(年中向き)	1	0	0
182	月刊ジュニアエラ	1	0	0
183	たくさんのふしぎ	1	0	0
184	ちいさなかがくのとも	1	0	0
185	テルミ	1*	0	0
186	年少版こどものとも	1	0	0
児童 雑誌 各館 計		12	0	0
受入タイトル数		図書館	小坪	沼間
一般		150	14	16
児童		12	0	0
各館計		162	14	16
受入雑誌数		図書館	小坪	沼間
一般 購入雑誌数		142	14	15
一般 寄贈雑誌数		8	0	1
児童 購入雑誌数		11	0	0
児童 寄贈雑誌数		1	0	0
各館計		162	14	16
受入タイトル数 全館合計			186	
受入雑誌数 全館合計			192	

# 10. 図書館の刊行物

図書館ホームページ上でも閲覧可能（図書館見学用パンフレットを除く）

- |                       |          |
|-----------------------|----------|
| 図書館報『マーメイド通信』（お知らせ版）  | 隔月刊      |
| 『郷土マーメイド』（郷土特集記事）     | 不定期発行    |
| 『マーメイドくらぶ』（子ども版・YA版）  | 各2回、年4回刊 |
| レファレンス事例リーフレット『図書館探偵』 | 不定期発行    |
| 健康・医療情報テーマ別ブックリスト     | 不定期発行    |
| 健康・医療情報テーマ別調べ方案内      | 不定期発行    |
| 高齢者向けテーマ別ブックリスト       | 不定期発行    |

The collage features several library publications:
 

- マーメイド通信** (Mermaid Communication): A newsletter with sections on COVID-19 prevention (mask use, hand hygiene, staying 30 minutes), library hours, and a 'Local Mermaid' section.
- 郷土マーメイド** (Local Mermaid): A magazine focusing on local history and culture, with a prominent article on the 'Return to Independence Movement' (返子の分離独立運動).
- マーメイドくらぶ** (Mermaid Club): A children's magazine with colorful illustrations and articles like 'どうなってるの!? みんなのからだ' (How is it!? Everyone's body).

- 図書館見学用パンフレット『ようこそ逗子市立図書館へ』  
 調べ学習用パンフレット『調べるって楽しい！ - 図書館をつかった調べ学習のガイド』  
 本を探すためのパンフレット『本をさがそう！ - 図書館利用ガイド』

- ブックリスト『子どもと楽しむ絵本のリスト 0～2歳』  
 『子どもと楽しむ絵本のリスト 2～3歳』  
 『子どもと楽しむ絵本のリスト 3～4歳』  
 『子どもと楽しむ絵本のリスト 4～6歳』  
 『読み聞かせ おすすめの本』



# 11. 事業実施報告

## 11-1 展示

### テーマ展示

一般【展示冊数計 一般：2,120 冊、ミニ：1,205 冊／貸出回数計 一般：3,794 回、ミニ：851 冊】

展示期間		1階 一般展示 テーマ	展示冊数	2階 ミニ展示 テーマ	展示冊数
開始	終了		貸出回数		貸出回数
4月 14日	5月 10日	新生活を楽しもう	308	おうちでお花見	83
			464		78
5月 12日	6月 7日	地図を読む	158	じつは実話	106
			262		93
6月 9日	7月 12日	食にまつわるエトセトラ	244	県内万葉散歩	107
			579		25
7月 14日	8月 9日	もりのなか	146	世界とつながるオリンピ ック・パラリンピック	108
			272		23
8月 11日	9月 13日	JAZZ のある生活	168	ファンタジーとその世界へ	101
			142		77
9月 15日	10月 11日	のんびりゆったり	196	落語を嗜む	92
			444		44
10月 21日	11月 8日	見上げてごらん	169	すまいの夢	97
			159		53
11月 10日	12月 13日	大切なひと	180	新書がいっぱい	105
			436		145
12月 15日	1月 10日	GIFT	149	頭をつかう本	105
			231		71
1月 12日	2月 14日	科学～理化学研究所が選んだ 科学道 100 冊 2021～	86	抱負は豊富に！	104
			152		148
2月 9日	3月 7日	哲学・思想・道徳 ～考える楽しみ～	160	大正浪漫	101
			314		42
3月 9日	4月 11日	鉄道あれこれ	156	日本古代史への誘い	96
			339		52

### 郷土展示【展示冊数計 231 冊／貸出回数計 273 回】

展示期間		展示テーマ	展示冊数	貸出回数
開始	終了			
2月3日	6月7日	逗子の風景 明治～大正	57	73
6月9日	9月13日	久木いまむかし	50	57
9月15日	12月13日	発見！逗子の自然散歩 —知る・見る・触れる—	55	25
12月15日	4月11日	三浦一族と逗子	69	118

**健康・医療情報 展示【展示冊数計 701 冊／貸出回数計 1,755 回】**

展示期間		展示テーマ	展示冊数	貸出回数
開始	終了			
4月14日	6月7日	新型コロナウイルス (COVID-19)	90	152
6月9日	8月9日	胃腸をいたわる	138	456
8月11日	10月18日	健康ってなんだろう	167	547
10月21日	12月13日	心の整え方	91	254
12月15日	2月7日	年を重ねる～ライフステージごとの健康課題～	136	208
2月9日	4月11日	「その日」を前に～生と死を考えるコーナーの本～	79	138

**健康・医療情報 臨時展示【展示冊数計 150 冊／貸出回数計 252 回】**

展示期間		展示テーマ	展示冊数	貸出回数
開始	終了			
9月1日	9月30日	がん征圧月間	21	22
9月18日	9月30日	世界アルツハイマーデー	7	12
11月10日	11月19日	予防と治療で命をまもる 世界糖尿病デー	21	3
(通年・8月より統計開始)		新型コロナウイルス特設展示	43	91
(通年・8月より統計開始)		認知症サポートコーナー特設展示	58	124

**臨時展示【展示冊数計 102 冊／貸出回数計 72 回】**

展示期間		展示テーマ	展示冊数	貸出回数
開始	終了			
5月7日	5月22日	世界とつながるフェアトレード	39	10
8月11日	9月12日	横浜ベイスターズを応援しよう	30	46
3月16日	3月31日	横浜ベイスターズを応援しよう	33	16

**高齢者展示【展示冊数計 161 冊／貸出回数計 341 回】**

展示期間		展 示 テ ー マ	展示冊数	貸出回数
開始	終了			
4月5日	5月31日	終活いろいろ	23	118
6月9日	7月16日	昭和のおもひで	21	44
9月1日	10月11日	芥川賞・直木賞	42	96
12月22日	2月7日	ベストセラーで振り返る	40	43
2月9日	3月3日	いつまでも健康でいられるために	35	40

**名画座展示【展示冊数計 212 冊／貸出回数計 325 回】**

展示期間		作 品 名	展示点数	貸出回数
開始	終了			
4 月 24 日	5 月 24 日	永遠のエルザ	CD・DVD 6 本 23	13 32
6 月 26 日	7 月 26 日	ダンボ・はらぺこあおむし (夏休みこども映画会)	40	66
8 月 27 日	9 月 27 日	ロビンとマリアン	32	46
10 月 22 日	11 月 22 日	マチネの終わりに (バリアフリー映画会)	CD・DVD 4 本 42	8 84
12 月 24 日	1 月 24 日	駅馬車	31	33
2 月 28 日	3 月 28 日	いつか晴れた日に	34	43

**視聴覚展示【展示冊数計 244 冊／貸出回数計 562 回】**

展示期間		作 品 名	展示点数	貸出回数
開始	終了			
4 月 1 日	5 月 10 日	小津安二郎	DVD 10 本 6	DVD 28 本 13
5 月 12 日	6 月 21 日	新藤兼人	DVD 26 本 5	DVD 92 本 4
6 月 23 日	7 月 31 日	石原裕次郎	DVD 14 本 10	DVD 27 本 16
8 月 1 日	9 月 10 日	学研の図鑑 LIVE	DVD 40 本 24	DVD 48 本 47
9 月 11 日	10 月 31 日	受賞作を観よう	DVD 36 本 6	DVD132 本 3
11 月 1 日	12 月 27 日	本でも読める DVD	28	83
1 月 5 日	3 月 7 日	年の初めは時代劇	39	69

## 児童 展示

【展示冊数計 児童・柱：2,067 冊、YA：937 冊／貸出回数計 児童・柱：2,479 回、YA：1,251 回】

展 示 期 間		展 示 場 所 お よ び テ ー マ 〔展示冊数／貸出回数〕		
開 始	終 了	児童展示	柱展示	YA 展示
4 月 14 日	5 月 10 日	教科書に出てくる おはなしを読んで みよう！ 〔322 冊／285 回〕	植物を育て よう！ 〔43 冊／48 回〕	春風に誘われて… 〔129 冊／161 回〕
5 月 12 日	6 月 7 日	おきにいりの絵本を見つけて (新リスト絵本) 254 冊／350 回		教科書に出てくるおは なしを読んでみよう！ 〔208 冊／151 回〕
6 月 9 日	7 月 12 日	地元のいいところ 発見！ 〔121 冊／50 回〕		STOP!!海洋汚染 〔51 冊／59 回〕
7 月 14 日	8 月 9 日	オリンピック・ パラリンピック、 今と昔 〔130 冊／110 回〕		この夏中学生高校生の 君におすすめの本 (7/14~9/13) 〔114 冊／280 回〕
8 月 11 日	9 月 13 日	とことん使いこなそう、 みんなの図書館！ 〔120 冊／70 回〕	せんそう 〔72 冊／63 回〕	なぜ争うの？ -9.11 から 20 年- 〔57 冊／101 回〕
9 月 15 日	10 月 11 日	政治って なんだろう？ 〔63 冊／93 回〕		ネット社会の中に います 〔65 冊／57 回〕
10 月 21 日	11 月 23 日	生きもの バンザイ！ 〔145 冊／213 回〕	みんなからの おすすめ本 〔99 冊／156 回〕	みんなからの おすすめ本 〔56 冊／95 回〕
11 月 25 日	12 月 25 日	クリスマス 〔297 冊／463 回〕		「クリスマス」 〔63 冊／113 回〕
12 月 26 日	2 月 7 日	令和 4 年「とら」にまつわるお話 〔118 冊／191 回〕		マーメイドくらぶ YA 版 「原作をよんで みませんか？」 〔80 冊／80 回〕 〔DVD 15 点／31 回〕
2 月 9 日	3 月 7 日	ウイルスって、 感染症って、 なんだろう？ 〔93 冊／113 回〕	節分 ひなまつり 〔52 冊／166 回〕	ファイト！戦う君へ 〔47 冊／39 回〕
3 月 9 日	4 月 11 日	そなえよ、つねに 〔123 冊／96 回〕	ポンペイ 〔15 冊／12 回〕	哲学ってなんだろう？ 〔52 冊／84 回〕

児童 臨時展示【展示冊数計 340 冊／貸出回数計 589 回】

展 示 期 間		展 示 テ ー マ	展示冊数	貸出回数
開 始	終 了			
5月28日	6月4日	追悼 エリックカール	28	37
7月14日	8月31日	課題図書	18	79
7月14日	9月13日	きーすけとちゃらまる なつやすみおすすめの本	114	280
7月23日	7月30日	追悼 那須 正幹	18	10
9月19日	10月11日	お月見	46	95
10月21日	10月31日	ハロウィン	56	57
12月10日	1月10日	逗子小環境委員会展示	24	22
1月31日	2月7日	追悼 松岡 享子	36	9



児童展示「教科書に出てくるおはなしを読んでみよう！」

## 分室 展示

一般展示【展示冊数計 小坪：748 冊、沼間：713 冊／貸出回数計 小坪：1,139 回、沼間：860 回】

展示期間		小坪分室	展示冊数	沼間分室	展示冊数
開始	終了	展示テーマ	貸出回数	展示テーマ	貸出回数
4月 14日	5月 10日	小坪大賞	55	沼間大賞	50
			86		80
5月 12日	6月 7日	ガンバラナイ!	71	あなたに ROCK ON	58
			117		84
6月 9日	7月 12日	がんばる!	67	素敵なうち時間	60
			143		108
7月 14日	8月 9日	夏のキッチン	80	海と山どっちが好き?	64
			139		66
8月 11日	9月 13日	ホラホラホラー 3	43	何の音?	67
			24		49
9月 15日	10月 11日	小坪どうぶつえん	56	虹の向こうに	73
			31		36
10月 21日	11月 8日	アイデアは無限	55	アートを楽しもう	62
			62		61
11月 10日	12月 13日	ご近所サロン	53	ファイトだコミセン	55
			98		80
12月 15日	1月 10日	アートの入口	59	みんなの養生訓	52
			64		58
1月 12日	2月 7日	笑える本	65	泣ける本	54
			109		74
2月 9日	3月 7日	やっぱり手作り	69	今日もお疲れさま	54
			106		93
3月 9日	4月 11日	忙しすぎる毎日を乗り切る ための時短&息抜き	75	パン大好き!	64
			160		71

児童展示【展示冊数計 688 冊／貸出回数計 737 回】

展示期間		沼間分室	展示冊数	貸出回数
開始	終了	展示テーマ		
4月1日	4月30日	ねえ よんで よんで!	65	41
5月1日	5月31日	だいすき	67	40
6月2日	6月30日	あめのおとがきこえるね	66	64
7月1日	7月31日	やまへいこう!	72	86
8月1日	8月30日	なつだ! うみだ!	70	106
9月16日	10月31日	ことしもやってきました	75	89



		Halloween まつりだよ		
11月15日	12月25日	たのしいクリスマス	80	129
1月6日	1月31日	いっしょにつくろう	61	64
2月2日	2月28日	しろがいっぱい	57	58
3月2日	3月31日	きけんがいっぱい	75	60

**YA展示【展示冊数計 115冊／貸出回数計 123回】**

展示期間		小坪分室	展示冊数	貸出回数
開始	終了	展示テーマ		
4月1日	4月30日	学校生活を楽しもう	9	5
5月1日	5月31日	違うけど違わない	9	3
6月2日	6月30日	どんな仕事がしたい？	10	13
7月1日	7月31日	暮らしやすい未来	10	13
8月1日	8月30日	夏休みの過ごし方	9	8
9月13日	10月31日	隣は何をする人ぞ	6	6
11月1日	11月30日	自分を守る	9	9
12月1日	12月27日	クリスマス アドベント絵本	25	28
1月6日	1月31日	リスペクト	10	16
2月2日	2月28日	世界を知る	10	8
3月2日	3月31日	出会いと別れ	8	14

**全展示合計**

	一般			児童			計		
	展示回数	展示冊数	貸出回数	展示回数	展示冊数	貸出回数	展示回数	展示冊数	貸出回数
図書館	60回	5,126冊	8,225回	35回	3,344冊	4,319回	95回	8,470冊	12,544回
小坪分室	12回	748冊	1,139回	11回	115冊	123回	23回	863冊	1,262回
沼間分室	12回	713冊	860回	10回	688冊	737回	22回	1,401冊	1,597回
合計	84回	6,587冊	10,224回	56回	4,147冊	5,179回	140回	10,734冊	15,403回

## 特別展示

### 年末年始企画「本のおたのしみ袋」（一般向け）

年末年始の休館をはさみ、貸出期間が長くなる時期に、中身の見えない福袋形式で本を貸出することで新たな本との出会いを楽しんでもらうことを目的とする。

日程：12月15日（水）～12月27日（月）＊なくなり次第終了

場所：図書館2階カウンター前、小坪・沼間分室

内容：本を2冊ずつ、中の見えない福袋に入れて希望者に貸出する。80セット作成。

場所	制作数		貸出数	
	パック	冊数	パック	冊数
図書館	54	108	54	108
小坪分室	15	30	15	30
沼間分室	15	30	15	30
		計	84	168

### 本のふくぶくろ（児童・YA向け）

中の見えない福袋形式で本を貸出することで、新たな本との出会いのきっかけを作るとともに、図書館や本への興味を促すことを目的とする。

日程：1月6日（木）～1月17日（月）

場所：図書館1階カウンター前、小坪・沼間分室

（内訳）

年齢層	制作数（パック数/冊数）			貸出数（パック数/冊数）		
	図書館	小坪	沼間	図書館	小坪	沼間
就学前	21/42	5/10	5/10	21/42	5/10	5/10
小学校低学年 （1～3年）	21/42	5/10	5/10	21/42	5/10	5/10
小学校高学年 （4～6年）	7/14			7/14		
YA（中学生・ 高校生）	7/14			7/14		
計	56/112	10/20	10/20	56/112	10/20	10/20

計 76 パック 152 冊貸出

## 11-2 高齢者サービス

市内在住の65歳以上の方を対象に、高齢者サービスを実施。

### 高齢者サービス講座

#### 第1回 「備えあれば憂いなし エンディングノートを書こう！」

場 所：市民交流センター2階 第2会議室

講 師：逗子市社会福祉課職員

開催日時	参加者数
1月31日（月）10：00～11：30	10

#### 第2回 「布絵本手づくり講座」

会 場：市民交流センター2階 第2会議室

講 師：よこはま布えほんぐるーぷ 5名

開催日時	参加者数
3月10日（木）9：30～11：30	8

#### 第3回 「布絵本手づくり講座」

会 場：市民交流センター2階 第4会議室

講 師：よこはま布えほんぐるーぷ 5名

開催日時	参加者数
3月31日（木）9：30～11：30	7

### シニア読書通帳の配布

読んだ本の記録ができて、図書館利用に役立つ情報を記載した通帳を使って、読書や図書館利用をさらに楽しんでもらうことを目的に、平成30年9月1日より配布開始。通帳所持者には、電話やカウンターでの予約受付サービスも行う。

配布場所：図書館、小坪分室、沼間分室

対象：逗子市在住で65歳以上の図書館カード所持者

配布数：221冊



## テーマ別ブックリストの作成・展示

高齢者が興味・関心のあるテーマを中心に作成した9種類のブックリストを引き続き配布、また全てのブックリストの改訂を行った。

ブックリストと合わせて本の展示を行った。

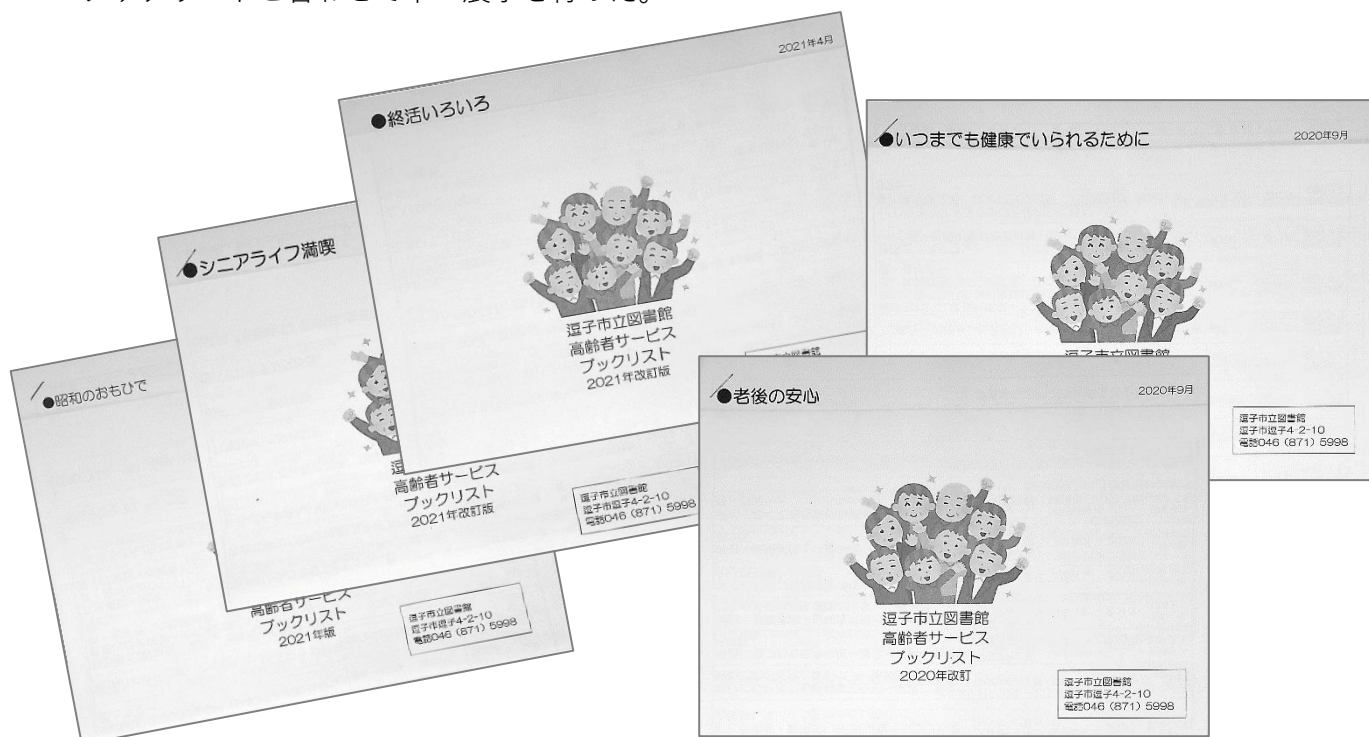

## 11-3 児童サービス

### 定例のおはなし会

絵本の読み聞かせやおはなしなどを通して、子どもたちに本の世界の魅力を伝え、豊かな想像力や自発的な読書習慣を身につけてもらうことを目的に実施。

場所：図書館 1階 おはなしコーナー

内容

わらべうたであそぼう (0～1歳児と保護者 対象)	日時：毎月第1木曜日 10：30～10：50 内容：わらべうた、絵本の読み聞かせなど
おひざにだっこのおはなし会 (2～3歳児と保護者 対象)	日時：毎月第3木曜日 10：30～11：00 内容：絵本の読み聞かせ、紙芝居、わらべうた、パネルシアターなど
わんぱくおはなし会 (4歳～6歳の子ども 対象)	日時：毎月第3木曜日 15：30～16：00 内容：すばなし、絵本の読み聞かせ、紙芝居など
土曜日おはなし会 (小学校低学年の子ども 対象) 協力：ずしすばなしの会 (ボランティア)	日時：毎月第1土曜日 14：00～14：30 内容：すばなし、絵本の読み聞かせ、紙芝居など

### 実施状況 (参加人数)

	わらべうたであそぼう			おひざにだっこ			わんぱく			土曜日		
	子ども	大人	計	子ども	大人	計	子ども	大人	計	子ども	大人	計
4月	5	5	10	3	3	6	9	4	13	4	5	9
5月				2	2	4	13	5	18	3	11	14
6月				6	6	12	8	3	11	8	4	12
7月	8	9	17	9	8	17	14	2	16	12	9	21
8月	中止			中止			中止					
9月	中止			中止			中止			中止		
10月	13	12	25	3	2	5	12	8	20	9	9	18
11月	10	10	20	1	1	2	12	5	17	8	5	13
12月	17	17	34	5	8	13	15	14	29	7	7	14
1月	8	8	16	4	4	8	12	6	18			
2月	9	9	18	3	3	6	16	8	24	6	4	10
3月	10	10	20	5	5	10	18	9	27			
合計	80	80	160	41	42	83	129	64	193	57	54	111
平均	10	10		4.1	4.2		12.9	6.4		7.1	6.8	
2年度	10	11	21	12	15	27	11	11	22	6	3	9
前年度比 %	800	727.3	761.9	341.7	280	307.4	1172.7	581.8	877.3	950	1800	1233.3

\*5月のわらべうたであそぼうは連休中のためなし、6月はおはなし講座わらべうたであそぼうの項を参照。

\*8月・1月・3月の土曜日おはなし会は小学生おはなし会の項を参照。

\*新型コロナウイルス感染拡大防止のため、8月・9月のわらべうたであそぼう、おひざにだっこ、わんぱくの各おはなし会は実施せず。同じく9月の土曜日おはなし会は実施せず。

\*12月はクリスマスおはなし会とする。

\*わらべうたであそぼうは各回先着10組で市内在住者を対象に予約制とし、希望者が多かった場合は複数回実施する。なお、10月のみ新型コロナウイルス感染拡大防止対策として各回先着5組とした。

## 小学生おはなし会

場所：図書館 1階 おはなしコーナー

対象：小学生

内容：小学生向けのすばなし、絵本の読み聞かせ、紙芝居など

協力：ずしすばなしの会（ボランティア）

実施状況（参加人数）

名称	日時	子ども	大人	計
夏の小学生おはなし会	8月7日（土）14:00～14:40	中止		
冬の小学生おはなし会	12月25日（土）15:30～16:10	7	5	12
春の小学生おはなし会	3月5日（土）14:00～14:40	11	7	18

\*夏の小学生おはなし会は、新型コロナウイルス感染拡大防止のため中止。

## ボランティアと図書館職員によるなつやすみおはなし会

新型コロナウイルス感染拡大防止のため実施せず。

## 田中たまさんのダンボール紙芝居

場所：図書館 1階 おはなしコーナー

内容：手作り紙芝居など

実施状況（参加人数）

日時	子ども	大人	計
3月26日（土） 10:30～10:55	7	6	13

## 小坪分室おはなし会

場所：小坪小学校区コミュニティセンター 和室

内容：絵本の読み聞かせ、紙芝居など

実施状況（参加人数）

日時	子ども	大人	計
7月21日（水）10:30～11:00	3	3	6
12月22日（水）10:30～11:00	1	1	2

## 沼間分室おはなし会

場所：沼間小学校区コミュニティセンター 和室

内容：絵本の読み聞かせ、紙芝居など

実施状況（参加人数）

日時	子ども	大人	計
7月8日（木）10:30～10:45	2	2	4
12月23日（木）10:30～11:00	8	7	15

## 全おはなし会参加人数

		開催回数	子ども	大人	計
令和3年度	図書館	40回	340人	266人	606人
	小坪分室	2回	4人	4人	8人
	沼間分室	2回	10人	9人	19人
	合計	44回	354人	279人	633人
令和2年度		10回	56人	53人	109人
前年度比		440%	632.1%	526.4%	580.7%

## なつやすみ子ども工作教室

日程：7月17日（土）～8月30日（月）

場所：図書館

対象：幼児～一般

内容：絵本『スイミー～ちいさなかしこいさかなのはなし～』（レオ・レオニ／作 谷川俊太郎／訳 好学社）に登場する絵を立体で表現する。希望者に赤い折り紙を使って魚を折ってもらい、館内に作成した土台に貼って、大きな魚を製作する。魚の折り方は、ガイドパネルを作成し掲示する。折り紙はカウンターに常置して希望者に渡す。

## 図書館おはなし講座「おしえて！からだせんせい！」

場所：図書館 1階 おはなしコーナー

実施状況（参加人数）

日時	子ども	大人	計
11月14日（日） 10：30～11：30	9	7	16

## おはなし講座「わらべうたであそぼう」

子どもの心を育む伝統的な遊びである「わらべうた」を通して、親子のふれあいを深めてもらう。

場所：図書館 1階 おはなしコーナー

対象：0～1歳の子どもの保護者、わらべうた・手遊びに興味のある大人

講師：萬羽隆子さん（逗子読み聞かせの会）

内容：講師によるわらべうた遊びの実演と参加者の実践

実施状況（参加人数）

開催日時	場所	子ども	大人	計
6月3日（木）10：30～10：50	図書館	8	8	16
8月5日（木）10：30～10：50	図書館	中止		
10月7日（木）10：30～10：50	図書館	中止		
12月1日（水）10：30～10：50	小坪分室	中止		
3月2日（水）10：30～10：50	沼間分室	4	3	7
合計		12	11	23

## 図書館探検クイズラリー

図書館の本を使って答えるクイズに解答することで、日頃接することの少ないジャンルの本に出会う機会をつくるとともに、本の探し方や調べ方を体験する企画。

日程：7月17日（土）～8月30日（月）

場所：図書館

対象：小学生

内容：図書館資料を使って解答してもらう。キーワードが完成した子にしおりをわたす。

参加人数

問題名	合計（延べ人数）
甘口	431
辛口	339
合計	770

キーワード完成でしおりを渡した人数：20人

## 読んでみる？わたしのおすすめ本

子ども自身におすすめ本の紹介を書いてもらい、本と一緒に展示することで、子どもたちが図書館や本に親しみを持ち、新しい本と出会うことを目的とする。応募されたおすすめ本は、紹介用紙とともに館内に展示する。

日程：募集期間 8月11日（水）～11月23日（火・祝）

展示期間 10月21日（木）～11月23日（火・祝）

場所：図書館1階児童柱展示コーナー及びYA展示コーナー

応募数および内訳：応募数 140枚

（内訳）

学年	応募数	計
就学前	2	2枚
小学校1年生	19	小学生 計94枚
小学校2年生	2	
小学校3年生	3	
小学校4年生	7	
小学校5年生	33	
小学校6年生	30	
中学校1年生	0	中学生 計38枚
中学校2年生	21	
中学校3年生	17	
不明	6	6枚
	合計	140枚

## ファーストブック

あかちゃん（0歳児）と保護者が絵本の絵とことばを通して、快いひとときを持つことを支援する事業。毎月、子育て支援課に毎月4か月児健診対象者数の冊子を提供し、健診時に配布する。

場所：逗子市保健センター

実施状況（子育て支援課への冊子提供数）

4月	5月	6月	7月	8月	9月	10月	11月	12月	1月	2月	3月	計
25	30	35	35	25	50	35	35	30	35	30	30	395



## 11-4 視聴覚サービス

### 図書館名画座映画会

場所：逗子文化プラザ さざなみホール

定員：100人

開催日時	上映作品	来場者数	備考
5月24日(月) 14:00～	★永遠のエルザ	42人	
7月26日(月) 14:00～	はらぺこあおむし ダンボ	89人	
11月22日(月) 14:00～	バリアフリー映画会※ マチネの終わりに	69人	
1月24日(月) 14:00～	駅馬車	44人	
3月28日(月) 14:00～	★いつか晴れた日に	98人	
全5回	来場者 合計	342人	
	平均	68.4人	

\*9月は新型コロナウイルス感染拡大防止のため開催中止。

逗子文化プラザホールの規定により、マスク着用および氏名・連絡先を記入のうえ入場。

★「みんなでシネマ」対象作品 令和3年度 2作品上映

「みんなでシネマ」は、図書館で所蔵する著作権承認済映像資料を、映画会上映用として利用できるサービス。許諾作品約1,600作品のうち、現在当館で所蔵している映像資料（ビデオ、DVD）を図書館主催の映画会に利用。

※バリアフリー映画

視覚障がい者用音声ガイド・聴覚障がい者用日本語字幕付の映画

### 各事業参加人数（おはなし会・展示を除く）

	講座				講習		映画会	
	延回数	参加人数			延回数	参加者数	延回数	参加者数
		子ども	大人	計				
図書館	5回	17人	40人	57人	0回	0人	5回	342人
小坪分室	0回	0人	0人	0人	0回	0人	0回	0人
沼間分室	0回	0人	0人	0人	0回	0人	0回	0人
計	5回	17人	40人	57人	0回	0人	5回	342人

## 12. 学校・関係機関等との連携事業

### 学校・関係機関との連携事業

#### 学校長期貸出・団体貸出実績

学校名	学校長期貸出 (上段：当年度新規貸出数 下段：継続貸出数)		団体貸出
	パック数	貸出冊数	貸出冊数
逗子小学校	1	12	33
	14	211	
沼間小学校	1	12	113
	15	280	
久木小学校	1	12	123
	5	84	
小坪小学校	1	12	215
	12	187	
池子小学校	1	12	359
	21	352	
逗子中学校	0	0	0
	0	0	
久木中学校	1	11	213
	2	28	
沼間中学校	0	0	30
	0	0	
湘南保育園			87
計	6	71	1,173
	69	1,142	

#### リサイクル本 提供実績

学校・団体名	提供冊数
逗子小学校	59
久木小学校	14
小坪小学校	83
沼間小学校	80
池子小学校	75
逗子中学校	5
久木中学校	37
沼間中学校	5
小坪保育園	0
湘南保育園	0
計	358

### 見学・視察

実施状況（参加人数等）

内容	実施日	学校名・学年等	参加者数	引率者数
調べ学習	6月8日(火)	逗子小学校4年生	126	5
図書館見学	9月14日(火)	逗子小学校2年生	125	6
		計	251	11

## 訪問読み聞かせ・おはなし会

### 子育て支援センター わらべうたと絵本の会

目的：子育て支援センターに來所している親子向けに、わらべうたおはなし会を開催。

場所：逗子市子育て支援センター 和室

対象：0～1歳の子どもと保護者

実施状況（参加人数等）

開催日時	子ども	大人	計
5月24日（月）14：00～14：20	6	6	12
11月22日（月）14：00～14：20	9	9	18
2月28日（月）14：00～14：20	5	5	10
計	20	20	40

## 逗子市観光協会との連携事業

### 関連資料の相互配置

逗子市の観光PRと地域の産業振興を進めるために、図書館作成の郷土関連レファレンス事例リーフレットを逗子市観光協会に提供した。また、図書館では、パンフレットラックを設置し、逗子市観光協会からパンフレット等の提供を受け、逗子の観光を広めるコーナーで掲示、配布した。

## 図書館協力団体との連携事業

### 古本リサイクル市の共催

リサイクル市は、不要本を持ち寄り、欲しい人に持ち帰ってもらう交換会。毎年6月と12月の年2回の開催で、図書館フレンズ・逗子と図書館との共催事業。

令和3年度は新型コロナウイルス感染拡大防止のため実施せず。

## 13. 職員研修等

### 神奈川県図書館協会等主催研修

職員の業務知識を広げ、専門性を深めるため、神奈川県立図書館や神奈川県図書館協会が主催する研修に職員が参加。令和3年度は新型コロナウイルス感染拡大防止のため、資料掲載による研修。

実施日および内容

開催日時	研修名	受講者数
6月18日(金)～ 7月5日(月)	令和3年度市町村図書館等職員研修<基礎>	9名
9月22日(水)～ 10月1日(金)	令和3年度市町村図書館等職員研修<専門 レファレンス>	9名
11月20日(水) ～11月5日(金)	令和3年度市町村図書館等職員研修<専門 地域連携>	4名
1月19日(水)～ 2月2日(水)	令和3年度市町村図書館等職員研修<専門 資料保存>	6名
3月2日(水)～ 3月18日(金)	令和3年度市町村図書館等職員研修<コロナ禍における児童サービスと役に立つ著作権情報のまとめ>	8名

### 全国図書館協会山梨大会研修

日本図書館協会主催の全国図書館協会山梨大会がオンライン開催、研修に職員が参加。

### 館内研修

職員の業務知識を深めるため、様々なテーマで定期的に研修を実施。

令和3年度は新型コロナウイルス感染拡大防止のため2022年2月に1回のみ開催。

元図書館職員による「逗子の地域史」

### 防災訓練

火災、地震等の緊急事態に備え、年2回実施。

#### 第1回 逗子文化・教育ゾーン各施設との合同防災訓練

日時：11月2日(火) 10:00～12:00

内容：大規模地震発生に伴う津波発生を想定し、図書館から避難場所(逗子文化プラザ：なぎさホール)への避難誘導を実施。併せて防潮板の設置訓練を実施。

参加者：14人

#### 第2回 逗子文化プラザホールとの合同防災訓練

日時：2月1日(火) 10:00～12:00

内容：火災発生に伴い、図書館から避難場所(フェスティバルパーク)への避難誘導を、担当を交代し2回に分けて実施。併せて防潮板の設置訓練を実施。



参加者：12人

## 14. 新型コロナウイルス感染拡大防止のための対応

新型コロナウイルスの感染拡大に伴い、図書館・分室は令和2年2月より臨時休館やイベントの中止をはじめ、様々な感染防止策を行った。

### 経過

年月	日	対応
令和2年2月	29日(土)	新型コロナウイルス感染拡大防止のため、3月15日(日)まで小坪・沼間分室を臨時休館
3月	2日(月)	新型コロナウイルス感染拡大防止のため、3月15日(日)まで図書館を臨時休館
	16日(月)	休館を3月31日(火)まで延長、図書館・分室とも予約資料の受取・返却の臨時窓口を開設して受付
	27日(金)	休館を4月15日(水)まで延長
		
4月	3日(金)	休館を5月17日(日)まで延長
	10日(金)	7日発令の緊急事態宣言を受け、5月17日(日)まで図書館・分室とも全面休館 ・貸出・返却業務はすべて休止(ブックポスト回収は継続) ・電話およびWebでの予約のみ継続 ・3月2日(月)以降の返却期限の資料を延長
		
5月	8日(金)	全面休館期間を5月31日(日)まで延長
	13日(水)	従来の有料宅配サービスを一部変更し、送料実費負担による図書宅配サービスを開始
6月	1日(月)	図書館・分室再開 ・カウンターおよび書架エリアのみ立ち入り可、閲覧席・座席利用不可 ・リクエスト・レファレンスの受付、館内閲覧、コピーサービスは休止 ・視聴覚・インターネットコーナーは利用休止 ・館内滞在時間30分以内、最大定員50人 ・予約資料の貸出優先時間の設定 ・図書・雑誌の貸出冊数を12点、貸出期間を3週間に一時変更 ・3月2日(月)以降の返却期限はすべて6月15日(月)に延長 ・共用部分の定期清掃(継続中)
	10日(水)	図書館1・2階の閲覧席・座席は、席数を減らし利用券を配布して利用再開 ・新聞・雑誌コーナーおよびおはなしコーナーの利用再開 ・コピーサービス再開 ・館内滞在時間1時間以内、最大定員100人

		・分室は館内座席の利用休止を継続
7月	1日(水)	リクエスト・窓口レファレンスの受付再開 ・館内滞在時間1時間30分以内、最大定員120人
	15日(水)	視聴覚・インターネットコーナーの利用再開 ・館内滞在時間2時間以内、最大定員140人
9月	2日(水)	分室の閲覧席利用再開
	28日(月)	図書館名画座映画会を再開
10月	1日(木)	図書・雑誌の貸出期間および貸出冊数を従来どおりの6冊2週間に戻す 電話での予約およびパスワード発行受付を終了 神奈川県LINEコロナお知らせシステムに登録
	14日(水)	図書館3階閲覧席の利用再開 机のある閲覧席のみ利用券を配布することに変更 おはなしコーナーの人数制限解除 ・館内滞在時間4時間以内、最大定員160人
11月	11日(水)	図書館3階閲覧席とパソコン専用席に空気清浄機を3台設置
	19日(木)	おはなし会を再開 
令和3年1月	11日(月)	7日発出の緊急事態宣言を受け、2月28日(日)まで小坪・沼間分室を休館 図書館名画座・おはなし会の中止 電話での予約およびパスワード発行を受付
	21日(木)	図書館入口に図書除菌機を1台追加設置 
2月	10日(水)	小坪・沼間分室の休館期間を3月7日(日)まで延長 図書館の館内滞在時間を2時間以内に変更
3月	8日(月)	小坪・沼間分室の休館期間を3月21日(日)まで延長
	22日(月)	小坪・沼間分室再開 図書館・分室の館内滞在時間の制限を解除 電話での予約およびパスワード発行受付を終了 図書館名画座・おはなし会を再開
8月	18日(水)	図書館の館内滞在時間を2時間以内に変更

		図書館名画座・おはなし会中止 小坪・沼間分室、受取窓口のみの限定開館へ変更
9月	25日(土)	小坪・沼間分室、一部利用制限あり(滞在時間2時間以内・座席なし)で再開
10月	1日(金)	図書館・分室制限解除 図書館名画座・おはなし会再開

## 15. 逗子市立図書館協議会

図書館法の規定に基づき設置された委員会。  
定数は5人以内で任期は2年。

### 開催日および主な議案

	開催日	議案
第1回	令和3年7月1日(木)	1) 令和2年度図書館利用状況について(報告) 2) 令和2年度逗子市立図書館のサービス目標の進捗状況について(事業評価) 3) 令和2年度逗子市子どもの読書活動推進計画の進捗状況について(報告) 4) 令和3年度図書館の体制について(報告) 5) 令和3年度図書館事業概要について(報告) 6) 逗子市教育委員会点検・評価について 7) その他
第2回	令和3年11月19日(金)	1) 令和3年度図書館の利用状況について 2) 「逗子市立図書館のサービス目標2018」に基づく事業実施の状況について 3) その他
第3回	令和4年3月8日(火)	1) 令和3年度図書館の利用状況について(報告) 2) 「逗子市立図書館のサービス目標2018」に基づく事業実施の状況について(報告) 3) その他

図書館協議会委員(令和4年3月末現在)

任期 令和3年5月30日～令和5年5月29日

会長 汐崎 順子 (学識経験者) 慶應義塾大学非常勤講師(図書館学)  
吉川 裕美 (学校教育関係者) 逗子市立池子小学校校長  
佐々木美佐子 (家庭教育の向上に資する者) 社会福祉法人「青い鳥」  
辻 伸枝 (社会教育関係者) 大学図書館司書・「図書館フレンズ・逗子」世話人代表  
鈴木 幸憲 (公募市民)

## 16. 予算（令和4年度・3年度）

歳出予算 教育費 社会教育費 図書館費（単位は千円）

	令和4年度	令和3年度	比較	主な使用目的など(令和3年度)
<b>図書館管理費</b>	<b>44,864</b>	<b>45,446</b>	△582	
<b>蔵書整備事業</b>	<b>20,261</b>	<b>20,274</b>	△13	
旅費	2	2	0	
需用費	20,259	20,272	△13	図書等購入代（*内訳：欄外）
<b>図書館活動事業</b>	<b>3,639</b>	<b>4,176</b>	△537	
報酬	141	141	0	図書館協議会委員報酬
報償費	107	82	25	講師謝礼
旅費	143	143	0	
需用費	609	1,109	△500	消耗品購入代
役務費	296	443	△147	Wi-Fi 利用料ほか
委託料	1,912	1,827	85	資料搬送委託料ほか
使用料及び賃借料	365	365	0	BDS 賃借料ほか
負担金補助及び交付金	66	66	0	映画上映許諾年会費
<b>図書館維持管理事業</b>	<b>345</b>	<b>349</b>	△4	
需用費	345	349	△4	館内備品等修繕料ほか
<b>図書館情報システム管理事業</b>	<b>20,619</b>	<b>20,647</b>	△28	
需用費	2,755	2,717	38	MARC 購入代ほか
役務費	1,422	1,488	△66	インターネット接続料ほか
使用料及び賃借料	16,442	16,442	0	オンラインシステム機器等賃借料ほか
<b>図書館事務費</b>	<b>4,886</b>	<b>4,943</b>	△57	
<b>図書館事務費</b>	<b>4,886</b>	<b>4,943</b>	△57	
報酬	3,264	3,264	0	特別職 会計年度任用職員報酬
職員手当	653	708	△55	特別職 会計年度任用職員職員手当等
旅費	107	107	0	特別職 会計年度任用職員通勤手当ほか
需用費	59	61	△2	事務用品等購入代
役務費	765	765	0	電話料、郵送料
負担金補助及び交付金	38	38	0	県図書館協会分担金ほか

\*参考) 令和4年度逗子市一般会計歳出予算 **21,155,000 千円**

用語説明      BDS      図書盗難防止システムのゲート等  
                   MARC     図書の電子書誌情報

蔵書整備事業 * 需用費の内訳	(千円)
図書	16,205
雑誌	1,970
新聞	1,007
視聴覚資料	502
障がい者用資料	100
その他（法規追録など）	475



## 17. 機構・職員数（令和4年4月1日現在）

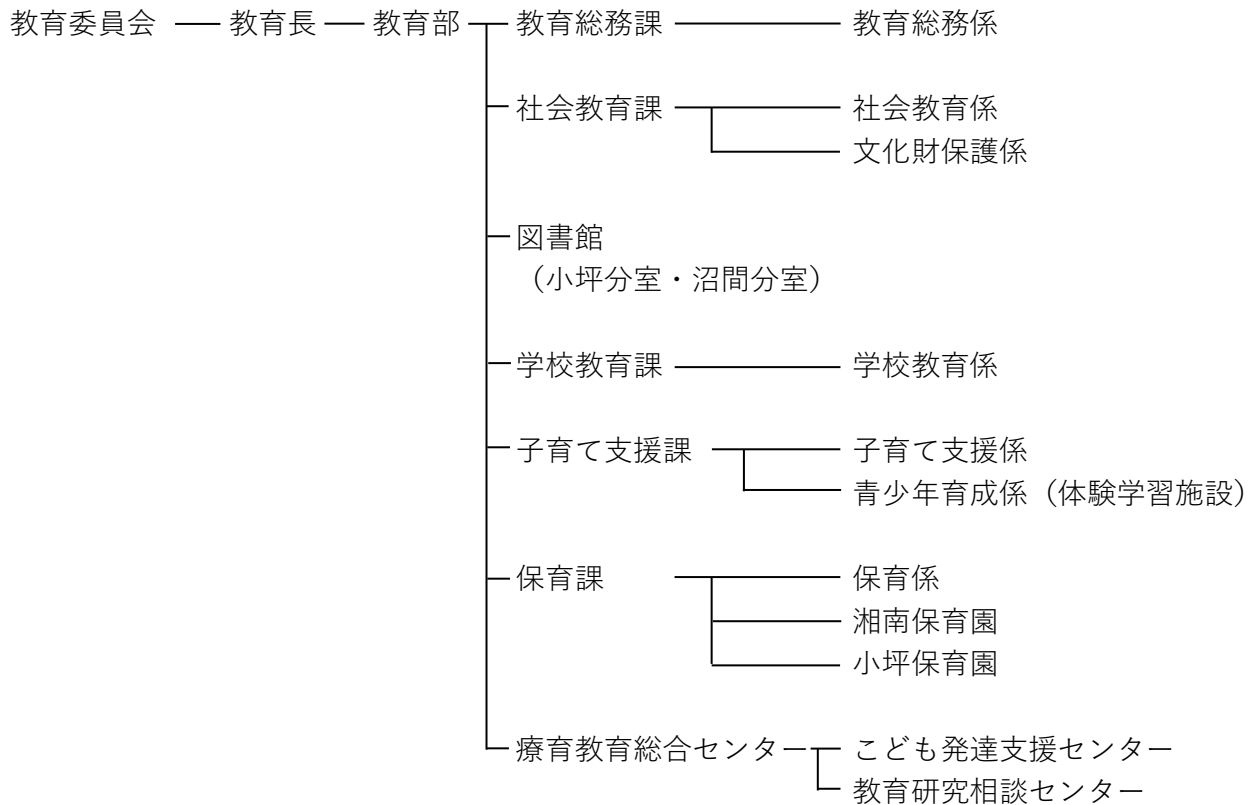

### 職員数内訳

職名	人数（うち司書数）			
館長（常勤職員）	1	(0)		
常勤職員	1	(0)		
任期付職員	4	(4)		
再任用職員	1	(1)		
会計年度任用職員	40	(15)	うち	
			週 31 時間	24
			週 23 時間 15 分	4
			週 15 時間	12

逗子市立図書館 令和 3 年度 活動報告

編集・発行 逗子市立図書館 令和 4 年 12 月

逗子市立図書館

〒249-0006 神奈川県逗子市逗子 4 - 2 - 10

TEL 046-871-5998 (音声案内サービス)

FAX 046-873-4291

HP <https://www.library.city.zushi.lg.jp/>

Mail [library@city.zushi.lg.jp](mailto:library@city.zushi.lg.jp)